

brennenstuhl®

– smart technology.



**CZ
SK**

**ROZVOD ELEKTŘINY
DISTRIBÚCIA ELEKTRINY**

**2024
2025**



Kvalita a zkušenosti již více než 60 let

Kvalita a skúsenosti už viac ako 60 rokov

Kvalita a inovace

Toto tvrzení provází naši rodinnou firmu při vývoji nových výrobků již více než 60 let. Miliony prodaných výrobků ročně nás zavazují k tomu, abychom stanovili vysoké standardy designu a funkčnosti.

Kvalita a bezpečnost mají nejvyšší prioritu, a to na i mezinárodní úrovni. Úspěšný příběh skupiny brennenstuhl® začal v roce 1958. Od té doby neustále rosteme a nyní patříme mezi přední světové společnosti v oblasti elektroniky a elektrotechniky. Náš úspěch na trhu je založen na neustálém přísunu nových nápadů, které v úzké spolupráci s našimi zákazníky proměňujeme v inovativní výrobky. Tyto inovace chrání řada národních i mezinárodních patentů, které dokazují náš technický náskok. Desítky let zkušeností a vysoké standardy, které si sami klademe, jsou zárukou prvotřídní kvality výrobků brennenstuhl®.

Týmto tvrdením sa naša rodinná spoločnosť riadi pri vývoji nových výrobkov už viac ako 60 rokov. Milióny predaných výrobkov ročne nás zaväzujú k stanoveniu vysokých štandardov v oblasti designu a funkčnosti.

Kvalita a bezpečnosť majú najvyššiu prioritu, a to aj na medzinárodnej úrovni. Úspešný príbeh skupiny brennenstuhl® sa začal v roku 1958. Odvtedy neustále rastieme a v súčasnosti sme jednou z popredných svetových spoločností v oblasti elektroniky a elektrotechniky. Náš úspech na trhu je založený na neustálom prúde nových nápadov, ktoré v úzkej spolupráci s našimi zákazníkmi premieňame na inovatívne výrobky. Tieto inovácie sú chránené množstvom národných a medzinárodných patentov, ktoré dokazujú našu technickú špičku. Desaťročia skúseností a vysoké štandardy, ktoré sme si stanovili, sú zárukou prvotriednej kvality výrobkov brennenstuhl®.

Sídla společnosti / Sídla spoločnosti



Hugo Brennenstuhl GmbH & Co. KG
Headquarters



Hugo Brennenstuhl GmbH & Co. KG
Závod 2 / Závod 2



Brennenstuhl S.A.S.





Vysoce kvalitní, inovativní produkty Vysoko kvalitné, inovatívne výrobky

Made in Germany & Austria

U společnosti brennenstuhl® znamená „Made in Germany & Austria“ nejen vynikající kvalitu a bezpečnost, ale také původ rodinného podniku. Tým je neustále se rozrůstající areál v univerzitním městě Tübingen - zde se vyvíjejí, vyrábějí a testují produkty a inovace výrobků podle vysokých standardů vlastního řízení kvality.

Společnost brennenstuhl®, která byla založena jako rodinný podnik, je mezinárodně aktivní a známou značkou. Široký sortiment výrobků je známý ve více než 100 zemích. „Made in Germany & Austria“ nebo „Engineered in Germany“ tak potvrzují náš nárok na pečlivé zpracování a vysokou kvalitu výrobků.

Made in Germany & Austria

V spoločnosti brennenstuhl® znamená „Made in Germany & Austria“ nielen vynikajúcu kvalitu a bezpečnosť, ale aj pôvod rodinného podniku. Tým je neustále sa rozrastajúci areál v univerzitnom meste Tübingen - tu sa výrobky a inovácie výrobkov vyvíjajú, vyrábajú a testujú podľa vysokých štandardov vlastného manažmentu kvality.

Spoločnosť brennenstuhl®, ktorá bola založená ako rodinný podnik, je medzinárodne aktívna a známa značka. Široký sortiment výrobkov je známy vo viac ako 100 krajinách. „Made in Germany & Austria“ alebo „Engineered in Germany“ tak zdôrazňujú náš nárok na starostlivé spracovanie a vysokú kvalitu výrobkov.



Lectra Technik AG



Baar
Švajcarsko / Švajčiarsko



Lectra Technik Ges.m.b.H.



Taufkirchen
Rakúsko / Rakúsko



Zastoupení v zahraničí
Zastúpenie v zahraničí

Belgium, Netherlands, Great Britain, Sweden, Italy, Czech Republic, Hungary, Spain, Poland, Luxembourg, Slovakia & Slovenia.



Přehled produktů

Prehľad produktov

| | |
|--|------------|
| Zásuvkové lišty - přepěťová ochrana Zásuvkové lišty - prepäťová ochrana | 8 |
| Zásuvkové lišty, rozvaděče, adaptéry a časovače Zásuvkové lišty, rozvádzače, adaptéry a časovače | 39 |
| Smart Home - brennenstuhl® Connect Smart Home - brennenstuhl® Connect | 50 |
| Kabelové bubny - Kabelové boxy Káblové bubny - Káblové boxy | 57 |
| Camping • Maritim Camping - Maritime | 89 |
| Prodlužovací kabely Predlžovacie káble | 97 |
| Elektrické rozdělovače Elektrické rozvádzače | 116 |
| Vybavení pro dílnu - domácnost - zabezpečení Vybavenie pre dielňu - dom - bezpečnosť | 136 |
| Pracovní kozy Pracovné kozy | 146 |



Krátké označení vlastností kabelu Krátke označenia vlastností kábla

H 05 V V - F 3 G 1,5

1 2 3 4 5 6 7 8

1 URČENÍ URČENIE

- H = Harmonizující vedení /
Harmonizujúce vedenie
- A = Ostatní nacionální vedení /
Ostatné národné vedenie

2 SÍŤOVÉ NAPĚTÍ (V) SIĚŤOVÉ NAPÄTIE (V)

- 03 = 300 / 300 V
- 05 = 300 / 500 V
- 07 = 450 / 750 V

3 IZOLACE IZOLÁCIA

- V = PVC
- V3 = PVC, odolný proti chladu do -35°C
PVC, odolný voči chladu do -35 °C
- R = Přírodní nebo syntetický kaučuk
Přírodní alebo syntetický kaučuk
- S = Silikonový kaučuk
Silikónový kaučuk
- B = Syntetický kaučuk
Syntetický kaučuk

4 OPLÁŠTĚNÍ OPLÁŠTENIE

- V = PVC
- V3 = PVC, odolný proti chladu do -35°C
PVC, odolný voči chladu do -35°C
- R = Přírodní nebo syntetický kaučuk
Přírodní alebo syntetický kaučuk
- N = Neoprenový kaučuk
Neoprenový kaučuk
- J = Sklolaminátové pletivo
Sklolaminátové pletivo
- T = Tetextilní pletivo
Textilné pletivo
- Q = Polyuretan
Polyuretán

5 DRUH VODIČE DRUH VODIČA

- U = kulatý, jednodrátový vodič
okrouhlý, jednoduchý vodič
- R = kulatý, vícedrátový vodič
okrouhlý, viacžilový vodič
- K = S tenkými dráty pro pevnou montáž
S tenkými dróťmi pre pevnú montáž
- F = S tenkými dráty pro pohyblivé vedení
S tenkými dróťmi pre pohyblivé vedenie
- H = S nejtenčími dráty pro pohyblivé vedení
S najtenšími dróťmi pre pohyblivé vedenie
- Y = Pletený vodič
Opletený drôt

6 POČET ŽIL POČET VODIČOV

7 OCHRANNÝ VODIČ OCHRANNÝ VODIČ

- G = Se zelenožlutým vodičem
So zeleno-žltým vodičom
- X = Bez zelenožlutého vodiče
Bez zeleno-žltého vodiča

8 PRŮŘEZ VODIČE(MM²) PRIEREZ VODIČA (MM²)

9 ZVLÁŠTNÍ TVARY/DODATKY ŠPECIÁLNE TVARY/DOPLNKY

- AT = Pro zemi specifická norma z Rakouska
Norma pre danú krajinu z Rakúska
- K35 = Odolnost vůči chladu až do -35 °C
Odolné voči chladu do -35°C



Ten správný kabel pro každý požadavek Ten správný kábel pre všetky požiadavky



IP 44

BREMAX[®]PUR (BQ-Kabel)

Pro trvalé venkovní použití

Mechanicky extrémně zatížitelný a odolný proti oděru, povětrnostním podmínkám, mikrobům a kyselinám. Odolný proti chladu do -40 °C. Polyuretanové opláštění

BREMAX[®]PUR (BQ-kábel)

Na trvalé vonkajšie použitie

Mechanicky mimoriadne odolný voči zataženiu a oteru, poveternostným podmienkam, mikróbom a kyselinám. Odolnosť voči chladu do -40 °C. Polyuretánový plášť.



IP 44

RN-Kabel

Pro trvalé venkovní použití

Odolný proti olejům. Izolace z přírodního nebo syntetického kaučuku. Opláštění z neoprenu.

RN-Kábel

Na trvalé vonkajšie použitie

Odolnosť voči olejom. Prírodná alebo syntetická izolácia guma. Neoprénový plášť.



IP 44

BREMAX[®] (V3V3-Kabel)

N07: Na venkovní použití

N05: Pro krátkodobé venkovní použití

Odolný proti olejům. Mechanicky velmi vysoce zatížitelný. Odolný proti chladu do -35 °C. Opláštění z vysoce pružné, speciální umělé hmoty.

BREMAX[®] (V3V3-kábel)

N07: Na vonkajšie použitie

N05: Pre krátkodobé vonkajšie použitie

Odolnosť voči olejom. Mechanicky veľmi dobre zaťažiteľný. Odolný voči chladu do -35 °C. Opláštenie z veľmi pružného špeciálneho plastu.



IP 44

RR-Kabel

Pro používání ve vnitřních prostorech a krátkodobě i ve vnějších prostorech

Provedení s opláštěním a izolací jednotlivých žil z pružného přírodního nebo syntetického kaučuku

RR-kábel

Na použitie v interiéri a na krátkodobé použitie vo vonkajších priestoroch

Prevedenie s opláštením a izoláciou jednotlivých žíl z pružného prírodného alebo syntetického kaučuku.



WV-Kabel

Pro používání ve vnitřních prostorech

Standardní verze pro normální zatížení. Plášť a izolační kryt jednožilového vodiče jsou vyrobeny z plastu.

WV-Kábel

Na vnútorné použitie

Štandardná konštrukcia pre normálne zaťaženie. Opláštenie a izolácia jednotlivých jadier sú vyrobené z plastu.



Premium-Protect-Line 60.000 A Zásuvková lišta s ochranou proti přepětí

- Ochrana Vašich spotřebičů před poruchami v elektrické síti, jako je přepětí, nepřímé zásahy bleskem nebo šumy na vedení s maximálním součtem svodových proudů až do 60.000 A.
- Kvalitní ochrana před VF rušením díky zabudovanému odrušovacímu filtru.
- Obzvláště stabilní těleso z eloxovaného hliníku.
- Inteligentní, výměnný systém modulové výstavby.
- Prosvětlený bezpečnostní vypínač, který lze zapínat a vypínat dvoupólově.
- Pojistkový automat 16 A.
- Zásuvka se zvýšenou ochranou proti dotyku.

Premium-Protect-Line 60.000 A Zásuvková lišta s prepětovou ochranou

- Ochrana vašho zariadenia pred poruchami v elektrickej sieti, ako sú prepätia, nepriame údery blesku alebo rušenie vedenia, s maximálnym súčtom svodových prúdov do 60.000 A.
- Vysokokvalitná ochrana proti vysokofrekvenčnému rušeniu prostredníctvom integrovaného filtra.
- Mimoriadne stabilný eloxovaný hliníkový kryt.
- Inteligentný, vymeniteľný systém konštrukcie modulov.
- Osvetlený bezpečnostný spínač, dvojpólové zapnutie/vypnutie.
- 16 A automatický istič.
- Zásuvky so zvýšenou ochranou kontaktov.



TECHNICKÉ SPECIFIKACE / TECHNICKÉ ŠPECIFIKÁCIE

| | | |
|---|------------------------------------|---------------|
| Prod. číslo / Prod. číslo | 1391001604 | 1391001607 |
| EAN / EAN | 4007123289820 | 4007123289196 |
| Délka kabelu / Dĺžka kábla | 3 m | 3 m |
| Označení kabelu / Označenie kábla | H05VV-F 3G1,5 | |
| Kvalita kabelu / Akosť kábla | PVC | |
| Počet zásuvek celkem / Počet zásuviek spolu | 4 | 6 |
| Max. Proudové zatížení / Max. Prúdové zaťaženie | 16 A | 16 A |
| Výstupní zásuvka typu USB / Výstupná zásuvka typu USB | Nehodí se / Nehodiace sa | |
| Barva / Farba | černá/stříbrná / čierna/strieborná | |
| S odrušovacím filtrem / S odrušovacím filtrom | ✓ | |



Alu-Office-Line 60.000 A Zásuvková lišta s ochranou proti přepětí

Ke komfortnímu připojení výpočetní techniky / video a audiozařízení s různými spotřebiči přímo na psacím stole.

- Ochrana Vašich spotřebičů před poruchami v elektrické síti, jako je přepětí, nepřímé zásahy bleskem nebo šumy na vedení s maximálním součtem svodových proudů až do 60.000 A.
- Tvarově pěkný, nadčasový design v provedení desktop z hliníku s odolným, matně eloxovaným povrchem.
- Promyšlené vedení kabelu a komfortní obsluha.
- Pohodlné zasunutí do zásuvek a spínání spotřebičů přímo na stole.
- Inteligentní, výměnný systém modulové výstavby.
- Zásuvky sochranným kontaktem pootočené o 45°, i pro úhlové vidlice.
- Prosvětlený bezpečnostní vypínač, který lze zapínat a vypínat dvoupólově.
- Zásuvka se zvýšenou ochranou proti dotyku.

Alu-Office-Line 60.000 A Zásuvková lišta s prepětovou ochranou

Pre komfortné pripojenie zariadení pre elektronické spracovanie dát/ video a audiozariadení s rôznymi prístrojmi priamo na písacom stole.

- Ochrana vašich zariadení pred poruchami v elektrickej sieti, ako sú prepätia, nepriame údery blesku alebo rušenie vedenia, s maximálnym súčtom svodových prúdov do 60.000 A.
- Elegantný, nadčasový dizajn v stolnom vyhotovení z hliníka s necitlivým, matne eloxovaným povrchom.
- Dômyselné vedenie káblov a pohodlné ovládanie.
- Pohodlné zapájanie a prepínanie zariadení priamo na stole.
- Inteligentný, vymeniteľný systém konštrukcie modulov.
- Ochranné kontaktné zásuvky v usporiadaní 45°, aj pre šikmé zástrčky.
- Osvetlený bezpečnostný spínač, dvojpólové zapínanie a vypínanie.
- Zásuvky so zvýšenou ochranou proti náhodnému dotyku.



TECHNICKÉ SPECIFIKACE / TECHNICKÉ ŠPECIFIKÁCIE

| | | |
|---|------------------------------------|---------------|
| Prod. číslo / Prod. číslo | 1395001414 | 1395001416 |
| EAN / EAN | 4007123282234 | 4007123282241 |
| Délka kabelu / Dĺžka kábla | 1.8 m | 3 m |
| Označení kabelu / Označenie kábla | H05VV-F 3G1,5 | |
| Kvalita kabelu / Akosť kábla | PVC | |
| Počet zásuvek celkem / Počet zásuviek spolu | 4 | 6 |
| Max. Proudové zatížení / Max. Prúdové zaťaženie | 16 A | 16 A |
| Výstupní zásuvka typu USB / Výstupná zásuvka typu USB | Nehodí se / Nehodiace sa | |
| Barva / Farba | stříbrná/černá / strieborná/čierna | |





Premium-Line 60.000 A Zásuvková lišta s ochranou proti přepětí

s USB-nabíječkou

- Napájecí lišta s odrušovacím filtrem a přepětovou ochranou do 60.000 A.
- Dvě kabelová vedení na okrajích krytu.
- Ochranné kontaktní zásuvky v uspořádání 45°, také pro úhlové zástrčky.
- Se šroubovacími oky.
- Moderní, estetický design.
- brennenstuhl® chrání vaše cenné spotřebiče.
- Bezpečnostní spínač osvětlený, dvoupólový, zapnuto/vypnuto.

Premium-Line 60.000 A Zásuvková lišta s prepätovou ochranou

s USB nabíjačkou

- Napájecí pásik s filtrem na potlačenie rušenia a ochranou proti prepätiu do 60.000 A.
- Dve vodiace lišty káblov na okrajoch krytu.
- Ochranné kontaktné zásuvky v 45° usporiadaní, aj pre uhlové zástrčky.
- So skrutkovacími okami.
- Moderný, estetický design.
- brennenstuhl® chrání vaše cenné spotřebiče.
- Bezpečnostný spínač osvetlený, dvojpólový zapínač/vypínač.



TECHNICKÉ SPECIFIKACE / TECHNICKÉ ŠPECIFIKÁCIE

| | |
|---|----------------|
| Prod. číslo / Prod. číslo | 1156001536 |
| EAN / EAN | 4007123303434 |
| Délka kabelu / Dĺžka kábla | 3 m |
| Označení kabelu / Označenie kábla | H05VV-F 3G1,5 |
| Kvalita kabelu / Akosť kábla | PVC |
| Počet zásuvek celkem / Počet zásuviek spolu | 6 |
| Max. Proudové zatížení / Max. Prúdové zaťaženie | 10 A |
| Počet USB nabíjecích zdířek / Počet nabíjacích USB portov | 2 |
| Výstupní zásuvka typu USB / Výstupná zásuvka typu USB | Typ A |
| Max. Výstupní proud USB / Max. Výstup aktuálneho USB | 3.1 A |
| Barva / Farba | černá / čierna |
| S odrušovacím filtrem / S odrušovacím filtrom | ✓ |



Secure-Tec 19.500 A Zásuvková lišta s akustickou ochranou proti přepětí

S akustickým výstražným signálem při výpadku ochrany proti přepětí a také přidavným bezpečnostním automatem.

- Chrání cenné přístroje před přepětím s maximálním svodným proudem do 19.500 A.
- Kontrolka pro kontrolu funkce pro přepětovou ochranu.
- Prosvětlený bezpečnostní vypínač, který lze zapínat a vypínat dvoupólově.
- Pojistkový automat 16 A.
- Zásuvek s zvýšenou ochranou proti dotyku sprakticky pootočené o 45°.
- Celkový výkon max. 16 A/3500 W.
- Extra dlouhý kabel 3 m.

Secure-Tec 19.500 A Zásuvková lišta s akustickou a prepětovou ochranou

S akustickým výstražným signálem v prípade výpadku ochrany pred prepätím a dodatočným bezpečnostným automatom.

- Chrání cenné zariadenia pred prepätím s maximálnym svodovým prúdom do 19.500 A.
- Kontrolka funkcie na ochranu pred prepätím.
- Osvetlený bezpečnostný spínač, dvojpólové zapnutie/vypnutie.
- Automatický istič 16 A.
- Zásuvky so zvýšenou ochranou kontaktov v praktickom 45° usporiadaní.
- Celkový výkon max. 16 A/3500 W.
- Extra dlhý kábel 3 m.



TECHNICKÉ SPECIFIKACE / TECHNICKÉ ŠPECIFIKÁCIE

| | |
|--|--------------------------|
| Prod. číslo / Prod. číslo | 1159541376 |
| EAN / EAN | 3281855413765 |
| Délka kabelu / Dĺžka kábla | 3 m |
| Označení kabelu / Označenie kábla | H05VV-F 3G1,5 |
| Kvalita kabelu / Akosť kábla | PVC |
| Počet zásuvek zapínatelných / Počet zásuviek zapínateľných | 6 |
| Max. Proudové zatížení / Max. Prúdové zaťaženie | 16 A |
| Výstupní zásuvka typu USB / Výstupná zásuvka typu USB | Nehodí se / Nehodiace sa |
| Barva / Farba | antracit / antracitová |





Super-Solid 13.500 A Zásuvková lišta s ochranou proti přepětí

Velmi stabilní zásuvková lišta chrání drahé elektrické spotřebiče před nebezpečným přepětím.

- Chrání cenná zařízení před přepětím s maximálním unikajícím proudem do 13.500 A.
- Velmi robustní konstrukce zásuvkové lišty z vysoce odolného polykarbonátu.
- Speciální vlastnost: vstup kabelu naproti vypínači, tedy praktická obsluha, např. pod stolem.
- Široké rozteče zásuvek umožňují provoz napájecích jednotek.
- Gumové nožičky zabraňují uklouznutí.
- Optimální možnost montáže s otvory pro šrouby pro snadnou pevnou montáž zásuvkové lišty, např. na stěnu.
- Se závěsným zařízením.
- Bezpečnostní vypínač osvětlený, dvoupólový zapnutí/vypnutí.
- Automatický jistič 16 A.
- Zásuvky s ochranným kontaktem v uspořádání 45°, také pro úhlové zástrčky.
- Zásuvky se zvýšenou ochranou proti náhodnému dotyku.

Super-Solid 13.500 A Zásuvková lišta s prepätovou ochranou

Mimoriadne stabilná zásuvková lišta chráni drahé elektrické prístroje pred nebezpečným prepätím.

- Chrání cenné zariadenia pred prepätím s maximálnym zvodovým prúdom do 13.500 A.
- Velmi robustná konštrukcia zásuvkovej lišty z polykarbonátu s vysokou odolnosťou proti rozbitiu.
- Špeciálna vlastnosť: vstup kábla oproti vypínaču, teda praktická obsluha, napr. pod stolom.
- Široký rozstup zásuiek umožňuje prevádzku napájacích jednotiek.
- Gumové nožičky zabraňujú pošmyknutiu.
- Optimálna možnosť montáže s otvormi pre skrutky na jednoduchú pevnú montáž zásuvkovej lišty, napr. na stenu.
- So zariadením na zavesenie.
- Bezpečnostný vypínač s osvetlením, dvojpólové zapnutie/vypnutie.
- Automatický istič 16 A.
- Ochranné kontaktné zásuvky v usporiadaní 45°, aj pre uhlové zástrčky.
- Zásuvka so zvýšenou ochranou proti náhodnému dotyku.



TECHNICKÉ SPECIFIKACE / TECHNICKÉ ŠPECIFIKÁCIE

| | | |
|---|-----------------------|---------------|
| Prod. číslo / Prod. číslo | 1153344315 | 1153344318 |
| EAN / EAN | 4007123174140 | 4007123174157 |
| Délka kabelu / Dĺžka kábla | 2.5 m | 2.5 m |
| Označení kabelu / Označenie kábla | H05VV-F 3G1,5 | |
| Kvalita kabelu / Akosť kábla | PVC | |
| Počet zásuvek celkem / Počet zásuiek spolu | 5 | 8 |
| Max. Proudové zatížení / Max. Prúdové zaťaženie | 16 A | 16 A |
| Barva / Farba | stříbrná / strieborná | |



Eco-Line 13.500 A Zásuvková lišta s ochranou proti přepětí

- Chrání cenné přístroje před přepětím s maximálním svodným proudem ve výši do 13.500 A.
- S kontrolkou funkce.
- Prosvětlený bezpečnostní vypínač, který lze zapínat a vypínat dvoupólově.
- Zásuvek s zvýšenou ochranou proti dotyku správně natočené o 45°.



Eco-Line 13.500 A Zásuvková lišta s ochranou proti přepětí

- Chrání cenné zariadenia pred prepätím s maximálnym svodovým prúdom do 13.500 A.
- S funkciou indikátora.
- Osvetlený bezpečnostný spínač, ktorý možno zapnúť a vypnúť v dvojpólovom režime.
- Zásuvky so zvýšenou ochranou proti dotyku správně natočené o 45°.



TECHNICKÉ SPECIFIKACE / TECHNICKÉ ŠPECIFIKÁCIE

| | | |
|---|------------------------|---------------|
| Prod. číslo / Prod. číslo | 1153904314 | 1153954314 |
| EAN / EAN | 4007123091744 | 4007123091720 |
| Délka kabelu / Dĺžka kábla | 1.5 m | 1.5 m |
| Označení kabelu / Označenie kábla | H05VV-F 3G1,5 | |
| Kvalita kabelu / Akosť kábla | PVC | |
| Počet zásuvek celkem / Počet zásuviek spolu | 4 | 4 |
| Max. Proudové zatížení / Max. Prúdové zaťaženie | 16 A | 16 A |
| Výstupní zásuvka typu USB / Výstupná zásuvka typu USB | Nehodí se / Nehodí sa | |
| Barva / Farba | antracit / antracitová | šedá / sivá |



Premium-Line 60.000 A Zásuvková lišta s přepětovou ochranou

- Napájecí lišta s filtrem proti rušení a přepětovou ochranou, ochrana proti napětovým špičkám až 60.000 A.
- Filtr pro potlačení rušení zabraňuje rušení obrazu a zvuku, které se může objevit u televizních, video a rádiových zařízení.
- Odrušovací filtr také chrání elektronické součástky před rušivými impulzy ze sítě.
- Přepětová ochrana s maximálním součtem unikajících proudů až 60.000 A chrání vaše zařízení před přepětím, nepřímým úderem blesku nebo šumem ve vedení.
- Bezpečnostní spínač osvětlený, dvoupólový, zapnuto/vypnuto.

Premium-Line 60.000 A Zásuvková lišta s prepätovou ochranou

- Napájacia lišta s filtrom proti rušeniu a prepätovou ochranou, ochrana proti napätovým špičkám až do 60.000 A.
- Filter na potlačenie rušenia zabraňuje rušeniu obrazu a zvuku, ktoré sa môže objaviť na televíznych, video a rádiových zariadeniach.
- Odrušovací filter chráni elektronické komponenty aj pred rušivými impulzmi zo siete.
- Prepätová ochrana s maximálnym súčtom zvodových prúdov do 60.000 A chráni vaše zariadenie pred prepätím, nepriamymi údermi blesku alebo rušením vedenia.
- Bezpečnostný spínač osvetlený, dvoj pólový zapínač/vypínač.



TECHNICKÉ SPECIFIKACE / TECHNICKÉ ŠPECIFIKÁCIE

| | |
|---|--------------------------|
| Prod. číslo / Prod. číslo | 1156001396 |
| EAN / EAN | 4007123146222 |
| Délka kabelu / Dĺžka kábla | 3 m |
| Označení kabelu / Označenie kábla | H05VV-F 3G1,5 |
| Kvalita kabelu / Akosť kábla | PVC |
| Počet zásuvek celkem / Počet zásuviek spolu | 6 |
| Max. Proudové zatížení / Max. Prúdové zaťaženie | 16 A |
| Výstupní zásuvka typu USB / Výstupná zásuvka typu USB | Nehodí se / Nehodiace sa |
| Barva / Farba | černá / čierna |
| S odrušovacím filtrem / S odrušovacím filtrom | ✓ |



Primera-Line 13.500 A Adaptér pro přepětovou ochranu

- Výkonná přepětová ochrana tvořená plynovými svodiči a varistory s oxidem kovů s tepelnou ochranou.
- Chrání elektrická zařízení před přepětím v síti s maximálním svodovým proudem až 13.500 A.
- Chrání fázi, nulový vodič a ochranný vodič.
- Kontrolka funkce ochrany 230 V.
- Možnost zatížení až 16 A/3680 W.
- Zásuvka se zvýšenou ochranou proti náhodnému dotyku.

Primera-Line 13.500 A Adaptér prepětovej ochrany

- Výkonná ochrana proti prepätiu pozostávajúca z plynových svodičov a varistorov s oxidmi kovov s tepelnou ochranou.
- Chrání elektrické zariadenia pred prepätím v sieti s maximálnym svodovým prúdom do 13.500 A.
- Chrání fázový, nulový a ochranný vodič.
- Kontrolka funkcie ochrany 230 V.
- Možnosť zaťaženia do 16 A/3680 W.
- Zásuvka so zvýšenou ochranou proti náhodnému dotyku.



TECHNICKÉ SPECIFIKACE / TECHNICKÉ ŠPECIFIKÁCIE

| | |
|---|-----------------------|
| Prod. číslo / Prod. číslo | 1506951 |
| EAN / EAN | 3281855069511 |
| Max. Proudové zatížení / Max. Prúdové zaťaženie | 16 A |
| Barva / Farba | stříbrná / strieborná |





Tower Power stolní lišta se zásuvkami

volitelně s nabíječkou USB

Zasunovací stolní zásuvka k fixní montáži. Integruje se decentně na povrch stolu. Vhodná na pracoviště, do kuchyně, domácí dílny atd.

- Inovovaná stolní zásuvka pro flexibilní úpravu pracoviště.
- Kompletní zasunutí do desky stolu.
- Robustní hliníkové pouzdro s hezkým tvarem.
- Úzký design.
- Snadná, rychlá montáž, Ø - otvor 60 mm.
- Zobrazení funkcí.
- Zásuvky sochranným kontaktem pootočené o 45°.
- Zásuvka se zvýšenou ochranou proti dotyku.

Napájecí lišty s nabíječkou USB mají celkový nabíjecí proud max. 2100 mA pro rychlé nabíjení.

Tower Power stolná lišta so zásuvkami

voliteľne s nabíjačkou USB

Zápusťná stolová zásuvka na fixnú montáž. Decentne sa prispôsobí v povrchu stola. Vhodná na pracovisko, do kuchyne, domácej dielne, atď.

- Inovatívna stolová zásuvka pre flexibilný dizajn pracoviska.
- Úplne sa zasúva do stolovej dosky.
- Robustné hliníkové teleso s pekným dizajnom.
- Štíhly dizajn.
- Jednoduchšia, rýchlejšia montáž, Ø - otvoru 60 mm.
- Indikátor funkcie.
- Ochranné kontaktné zásuvky v usporiadaní 45°.
- Zásuvka so zvýšenou ochranou proti dotyku.

Napájacie lišty s nabíjačkou USB majú celkový nabíjací prúd max. 2100 mA na rýchle nabíjanie.



TECHNICKÉ SPECIFIKACE / TECHNICKÉ ŠPECIFIKÁCIE

| | | |
|---|------------------------------------|-----------------------|
| Prod. číslo / Prod. číslo | 1396201013 | 1396201003 |
| EAN / EAN | 3281852010134 | 3281852010035 |
| Délka kabelu / Dĺžka kábla | 2 m | 2 m |
| Označení kabelu / Označenie kábla | H05VV-F 3G1,5 | |
| Kvalita kabelu / Akosť kábla | PVC | |
| Počet zásuvek celkem / Počet zásuviek spolu | 3 | 3 |
| Max. Proudové zatížení / Max. Prúdové zaťaženie | 16 A | 16 A |
| Počet USB nabíjecích zdířek / Počet nabíjacích USB portov | 2 | |
| Výstupní zásuvka typu USB / Výstupná zásuvka typu USB | Typ A | Nehodí se / Nehodí sa |
| Max. Výstupní proud USB / Max. Výstup aktuálneho USB | 2.1 A | |
| Barva / Farba | stříbrná/černá / strieborná/čierna | |





Alu-Office-Line Zásuvková lišta

Ke komfortnímu připojení výpočetní techniky / video a audiozařízení s různými spotřebiči přímo na psacím stole.

- Tvarově nadčasový design ve stolním provedení z hliníku s necitlivým matným eloxovaným povrchem.
- Promyšlené vedení kabelů a pohodlné ovládání.
- Pohodlné zapojování a přepínání zařízení přímo na stole.
- Ochranné kontaktní zásuvky v uspořádání 45°, také pro úhlové zástrčky.
- Bezpečnostní vypínač osvětlený, dvoupólový, zapnuto/vypnuto.
- Zásuvky se zvýšenou ochranou proti náhodnému dotyku.



Alu-Office-Line Zásuvková lišta

Pre komfortné pripojenie zariadení pre elektronické spracovanie dát / video a audiozariadení s rôznymi prístrojmi priamo na písacom stole.

- Tvarovo nadčasový design v stolnom vyhotovení z hliníka s necitlivým matným eloxovaným povrchom.
- Premyslené vedenie káblov a pohodlné ovládanie.
- Premyslené zapájanie a prepínanie zariadení priamo na stole.
- Ochranné kontaktné zásuvky v usporiadaní 45°, aj pre uhlové zástrčky.
- Osvetlený bezpečnostný spínač, dvojpólové zapínanie a vypínanie.
- Zásuvky so zvýšenou ochranou proti náhodnému dotyku.

TECHNICKÉ SPECIFIKACE / TECHNICKÉ ŠPECIFIKÁCIE

| | |
|---|------------------------------------|
| Prod. číslo / Prod. číslo | 1394001416 |
| EAN / EAN | 3281850014165 |
| Délka kabelu / Dĺžka kábla | 3 m |
| Označení kabelu / Označenie kábla | H05VV-F 3G1,5 |
| Kvalita kabelu / Akosť kábla | PVC |
| Počet zásuvek celkem / Počet zásuviek spolu | 6 |
| Max. Proudové zatížení / Max. Prúdové zaťaženie | 16 A |
| Barva / Farba | černá/stříbrná / čierna/strieborná |





Premium-Alu-Line Zásuvková lišta

Připojení EDP/video a audio systémů a zařízení, např. PC, tiskárny, modemu atd. v průmyslu, obchodu a soukromí.

- Tvarově pěkný, nadčasový, stabilní plášť z hliníku sodolným, matně eloxovaným povrchem.
- Extra robustní stabilita.
- Přebytný kabel zůstává v zásobníku.
- Zásuvky sochranným kontaktem pootočené o 45°, i pro úhlové vidlice.
- Prosvětlený bezpečnostní vypínač, který lze zapínat a vypínat dvoupólově.
- Díky praktickému závěsu lze připevnit také na stěnu.
- Zásuvka se zvýšenou ochranou proti dotyku.



Premium Alu-Line Zásuvková lišta

Připojenie EDP/video a audio systémov a zariadení, napr. PC, tlačiarne, modemu atď. v priemysle, obchode a súkromí.

- Tvarovo nadčasové, stabilné puzdro z hliníka s necitlivým matným eloxovaným povrchom.
- Mimoriadne pevná stabilita.
- Prebytočný kábel zostáva v držiaku kábla.
- Ochranné kontaktné zásuvky v usporiadaní 45°, aj pre šikmé zástrčky.
- Bezpečnostný spínač s osvetlením, dvojpólový zapínač/vypínač.
- So závesným zariadením.
- Zásuvky so zvýšenou ochranou proti náhodnému dotyku.



TECHNICKÉ SPECIFIKACE / TECHNICKÉ ŠPECIFIKÁCIE

| | | |
|--|------------------------------------|--------------------------|
| Prod. číslo / Prod. číslo | 1391004516 | 1391001014 |
| EAN / EAN | 4007123300099 | 4007123144815 |
| Délka kabelu / Dĺžka kábla | 3 m | 1.8 m |
| Označení kabelu / Označenie kábla | H05VV-F 3G1,5 | |
| Kvalita kabelu / Akosť kábla | PVC | |
| Počet zásuvek celkem / Počet zásuviek spolu | 6 | 4 |
| Max. Proudové zatížení / Max. Prúdové zaťaženie | 16 A | 16 A |
| Počet USB nabíjecích zdířek / Počet nabíjaciích USB portov | 2 | |
| Výstupní zásuvka typu USB / Výstupná zásuvka typu USB | Typ A | Nehodí se / Nehodiace sa |
| Max. Výstupní proud USB / Max. Výstup aktuálneho USB | 2.1 A | |
| Barva / Farba | černá/stříbrná / čierna/strieborná | |





brennenstuhl® estilo rohová zásuvková lišta

s funkcí nabíjení přes USB

Ideální pro horizontální nebo vertikální umístění v rozích kuchyňských nebo kancelářských pracovišť.

- Robustní, tvarově kompaktní tyč vyrobená ze speciálního plastu s vysokou odolností proti rozbití.
- Elegantní, štíhlý, nadčasový design s povrchem z vysoce kvalitní nerezové oceli.
- Součástí jsou speciální lepicí podložky pro snadné upevnění bez vrtání.
- Ochranné kontaktní zásuvky v uspořádání 45° a 2 eurozásuvky.
- 2 nabíjecí zásuvky USB-A s celkovým nabíjecím proudem max. 3100 mA.
- Zásuvky se zvýšenou ochranou proti náhodnému dotyku.

brennenstuhl® estilo rohová zásuvková lišta

s funkciou nabíjania cez USB

Ideálne na horizontálne alebo vertikálne umiestnenie v rohoch kuchynských alebo kancelárskych pracovných staníc.

- Pevná, tvarovaná kompaktná tyč vyrobená zo špeciálneho plastu s vysokou odolnosťou proti rozbitiu.
- Elegantný, štíhly, nadčasový dizajn s povrchom z vysokokvalitnej nehrdzavejúcej ocele.
- Obsahuje špeciálne lepiace podložky na jednoduché upevnenie bez vŕtania.
- Ochranné kontaktné zásuvky v usporiadaní 45° a 2 eurozásuvky.
- 2 nabíjacie zásuvky USB-A s celkovým nabíjajúcim prúdom max. 3100 mA.
- Zásuvky so zvýšenou ochranou proti náhodnému dotyku.

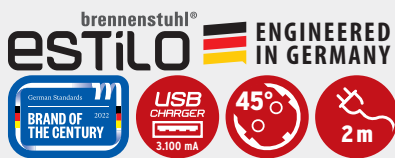

TECHNICKÉ SPECIFIKACE / TECHNICKÉ ŠPECIFIKÁCIE

| | | |
|---|------------------------------------|----------------------------------|
| Prod. číslo / Prod. číslo | 1153594410 | 1153594420 |
| EAN / EAN | 4007123674763 | 4007123674770 |
| Délka kabelu / Dĺžka kábla | 2 m | 2 m |
| Označení kabelu / Označenie kábla | H05VV-F 3G1,5 | |
| Kvalita kabelu / Akosť kábla | PVC | |
| Počet zásuvek celkem / Počet zásuviek spolu | 4 | 4 |
| Max. Proudové zatížení / Max. Prúdové zaťaženie | 16 A | 16 A |
| Počet USB nabíjecích zdířek / Počet nabíjajúcich USB portov | 2 | 2 |
| Výstupní zásuvka typu USB / Výstupná zásuvka typu USB | Typ A | Typ A |
| Max. Výstupní proud USB / Max. Výstup aktuálneho USB | 3.1 A | 3.1 A |
| Barva / Farba | stříbrná/černá / strieborná/čierna | stříbrná/bílá / strieborná/biela |



Premium-Line Napájecí lišta s USB

- Robustní, tvarově kompaktní lišta vyrobená ze speciálního plastu s vysokou odolností proti rozbití.
- Ochranné kontaktní zásuvky v uspořádání 45°, také pro úhlové zástrčky.
- 2 nabíjecí zásuvky USB.
- Bezpečnostní vypínač s osvětlením, dvoupólové zapínání a vypínání.
- Praktický držák kabelu.
- Se závěsným zařízením.
- Se zvýšenou ochranou proti náhodnému dotyku.

Premium-Line Napájacia lišta s USB

- Pevná, tvarovo kompaktná lišta vyrobený zo špeciálneho plastu s vysokou odolnosťou proti zlomeniu.
- Ochranné kontaktné zásuvky v usporiadaní 45°, aj pre šikmé zástrčky.
- 2 nabíjacie zásuvky USB.
- Bezpečnostný vypínač s osvetlením, dvojpólové zapnutie/vypnutie.
- Praktický držiak kábla.
- So závěsným zariadením.
- So zvýšenou ochranou proti náhodnému dotyku.



TECHNICKÉ SPECIFIKACE / TECHNICKÉ ŠPECIFIKÁCIE

| | | |
|---|----------------|---------------|
| Prod. číslo / Prod. číslo | 1951141602 | 1951161602 |
| EAN / EAN | 4007123303472 | 4007123303601 |
| Délka kabelu / Dĺžka kábla | 3 m | 3 m |
| Označení kabelu / Označenie kábla | H05VV-F 3G1,5 | |
| Kvalita kabelu / Akosť kábla | PVC | |
| Počet zásuvek celkem / Počet zásuviek spolu | 4 | 6 |
| Max. Proudové zatížení / Max. Prúdové zaťaženie | 16 A | 16 A |
| Výstupní zásuvka typu USB / Výstupná zásuvka typu USB | Typ A | Typ A |
| Barva / Farba | černá / čierna | |



brennenstuhl® estilo USB multi nabíječka

Elegantní, kompaktní a prostorově úsporná.

- Ideální pro nabíjení chytrých telefonů, tabletů nebo jiných produktů s rozhraním USB.
- Stylový, ale kompaktní design s vysoce kvalitní povrchovou úpravou z nerezové oceli.
- Inteligentní nabíjecí zásuvka Power Delivery s maximálním výkonem 20 W.
- 4x USB-A s celkovým výstupem max. 4,2 A.
- Se stylovým textilním kabelem o délce 1,5 m.

brennenstuhl® estilo USB multi nabíjačka

Elegantná, kompaktná a priestorovo úsporná.

- Ideálne na nabíjanie smartfónov, tabletov alebo iných produktov s rozhraním USB.
- Štýlový a zároveň kompaktný dizajn s vysokokvalitnou povrchovou úpravou z nehrdzavejúcej ocele.
- Inteligentná nabíjacia zásuvka Power Delivery s maximálnym výkonom 20 W.
- 4x USB-A s celkovým výstupom max. 4,2 A.
- So štýlovým textilným káblom s dĺžkou 1,5 m.



TECHNICKÉ SPECIFIKACE / TECHNICKÉ ŠPECIFIKÁCIE

| | |
|-----------------------------------|---------------|
| Prod. číslo / Prod. číslo | 1508230 |
| EAN / EAN | 4007123672295 |
| Délka kabelu / Dĺžka kábla | 1.5 m |
| Označení kabelu / Označenie kábla | Ostatní / Iné |





brennenstuhl® estilo nabíječka s textilním povrchem

Pro pohodlné nabíjení chytrých telefonů, tabletů a zařízení s rozhraním USB na dosah ruky.

- Inovativní design s textilním povrchem krásně a nenápadně zapadne do vašeho domova.
- Flexibilní použití, ideální do obývacího pokoje, ložnice, kanceláře nebo na cesty.
- 1 zásuvka Euro se zvýšenou ochranou kontaktů, max. 2,5 A/575 W.
- 2 nabíjecí zásuvky USB.
- Celkový nabíjecí proud max. 3100 mA pro rychlé nabíjení.
- 3 m dlouhý a flexibilní síťový kabel se suchým zipem.
- Úhlová zástrčka Euro pro malé nároky na prostor.

brennenstuhl® estilo nabíjačka s textilným povrchom

Na pohodlné nabíjanie smartfónu, tabletu a zariadení s rozhraním USB na dosah ruky.

- Inovatívny dizajn s textilným povrchom sa krásne a diskretne začlení do vášho domova.
- Flexibilné použitie, ideálne do obývačky, spálne, kancelárie alebo na cesty.
- 1 zásuvka Euro so zvýšenou ochranou kontaktov, max. 2,5 A/575 W.
- 2 nabíjacie zásuvky USB.
- Celkový nabíjací prúd max. 3100 mA pre rýchle nabíjanie.
- 3 m dlhý a flexibilný sieťový kábel so suchým zipsom.
- Úhlová zástrčka Euro pre malé priestorové nároky.

brennenstuhl®
estilo



ENGINEERED
IN GERMANY



TECHNICKÉ SPECIFIKACE / TECHNICKÉ ŠPECIFIKÁCIE

| | |
|---|-------------------------------------|
| Prod. číslo / Prod. číslo | 1150020010 |
| EAN / EAN | 4007123669165 |
| Délka kabelu / Dĺžka kábla | 3 m |
| Označení kabelu / Označenie kábla | H03VVH2-F 2X0,75 |
| Počet zásuvek celkem / Počet zásuviek spolu | 1 |
| Max. Proudové zatížení / Max. Prúdové zaťaženie | 2.5 A |
| Počet USB nabíjecích zdírek / Počet nabíjacích USB portov | 2 |
| Výstupní zásuvka typu USB / Výstupná zásuvka typu USB | Typ A |
| Max. Výstupní proud USB / Max. Výstup aktuálneho USB | 3.1 A |
| Barva / Farba | černá/antracit / čierna/antracitová |



brennenstuhl® estilo zásuvka pro pohovku s funkcí nabíjení

Pro pohodlné nabíjení chytrých telefonů, tabletů a zařízení s rozhraním USB na dosah ruky.

- Tvarový a inovativní design, který lze bez problémů integrovat do vašeho nábytku.
- Napájení v bezprostřední blízkosti, přímo u pohovky, postele nebo jiných kusů nábytku, díky flexibilní přídržné liště pro zapojení.
- Flexibilní 3m přípojovací kabel jednoduše položte do nejbližší zásuvky, diskrétně, např. za pohovkou nebo pod ní.
- 1 eurozásuvka se zvýšenou ochranou kontaktů, max. 2,5 A/575 W.
- 2 nabíjecí zásuvky USB.
- Celkový nabíjecí proud max. 2100 mA pro rychlé nabíjení.
- 3 m dlouhý a flexibilní síťový kabel se suchým zipem.
- Úhlová zástrčka Euro pro malé nároky na prostor.

brennenstuhl® estilo zásuvka na sedačku s funkcí nabíjania

Na pohodlné nabíjanie smartfónu, tabletu a zariadení s rozhraním USB na dosah ruky.

- Tvarový a inovatívny dizajn, ktorý možno bez problémov integrovať do vášho nábytku.
- Napájanie v bezprostrednej blízkosti, priamo pri sedačke, posteli alebo iných kusoch nábytku, vďaka flexibilnej prídržnej lište na zapojenie.
- Flexibilný 3m prípojovací kábel jednoducho položte do najbližšej zásuvky, diskrétno, napr. za alebo pod sedačku.
- 1 zásuvka Euro so zvýšenou ochranou kontaktov, max. 2,5 A/575 W.
- 2 nabíjacie zásuvky USB.
- Celkový nabíjací prúd max. 2100 mA pre rýchle nabíjanie.
- 3 m dlhý a flexibilný sieťový kábel so suchým zipom.
- Úhlová zástrčka Euro pre malé priestorové nároky.



TECHNICKÉ SPECIFIKACE / TECHNICKÉ ŠPECIFIKÁCIE

| | |
|---|----------------------------------|
| Prod. číslo / Prod. číslo | 1150290 |
| EAN / EAN | 4007123669417 |
| Délka kabelu / Dĺžka kábla | 3 m |
| Označení kabelu / Označenie kábla | H03VVH2-F 2X0,75 |
| Počet zásuvek celkem / Počet zásuviek spolu | 1 |
| Max. Proudové zatížení / Max. Prúdové zaťaženie | 2.5 A |
| Počet USB nabíjecích zdířek / Počet nabíjacích USB portov | 2 |
| Výstupní zásuvka typu USB / Výstupná zásuvka typu USB | Typ A |
| Max. Výstupní proud USB / Max. Výstup aktuálneho USB | 2.1 A |
| Barva / Farba | antracit/šedá / antracitová/sivá |



ZÁSUVKOVÉ LIŠTY / ZÁSUVKOVÉ LIŠTY

Zásuvkové lišty / Zásuvkové lišty



Premium-Line Zásuvková lišta

- Stabilní, esteticky tvarovaná kompaktní lišta z vysoce pevného speciálního plastu.
- Zásuvky sochranným kontaktem pootočené o 45°, i pro úhlové vidlice.
- Prosvětlený bezpečnostní vypínač, který lze zapínat a vypínat dvoupólově.
- Praktické uložení kabelu.
- Díky praktickému závěsu lze připevnit také na stěnu.
- Zásuvka se zvýšenou ochranou proti dotyku.
- Balení: s páskou.

Premium-Line Zásuvková lišta

- Pevná, tvarovo kompaktní lišta vyrobená zo špeciálneho plastu s vysokou odolnosťou proti zlomeniu.
- Ochranné kontaktné zásuvky v usporiadaní 45°, aj pre šikmé zástrčky.
- Bezpečnostný vypínač s osvetlením, dvojpólový zapínač/vypínač.
- Praktický držiak kábla.
- So závesným zariadením.
- Zásuvky so zvýšenou ochranou proti náhodnému dotyku.
- Balenie: s banderolou.



TECHNICKÉ SPECIFIKACE / TECHNICKÉ ŠPECIFIKÁCIE

| | | | | |
|---|--------------------------|---------------|----------------|----------------|
| Prod. číslo / Prod. číslo | 6111016 | 6221016 | 6111018 | 6111010 |
| EAN / EAN | 4007123121991 | 4007123121984 | 4007123030040 | 4007123054602 |
| Délka kabelu / Dĺžka kábla | 3 m | 3 m | 3 m | 3 m |
| Označení kabelu / Označenie kábla | H05VV-F 3G1,5 | | | |
| Kvalita kabelu / Akosť kábla | PVC | | | |
| Počet zásuvek celkem / Počet zásuviek spolu | 6 | 6 | 8 | 10 |
| Max. Proudové zatížení / Max. Prúdové zaťaženie | 16 A | 16 A | 16 A | 16 A |
| Výstupní zásuvka typu USB / Výstupná zásuvka typu USB | Nehodí se / Nehodiace sa | | | |
| Barva / Farba | černá / čierna | bílá / biela | černá / čierna | černá / čierna |



Primera-Line Zásuvková lišta

Zásuvková lišta s praktickými funkciami.

- S kabelovou sponou pro uložení přebytečného kabelu.
- Možnosť variabilného vyvedení kabelu na oboch stranách.
- Pohodlné rozmístění zásuvek.
- S upevňovacími oky pro montáž na stěnu.
- Osvětlený bezpečnostní spínač, dvoupólové zapínání a vypínání.
- Zásuvky se zvýšenou ochranou proti náhodnému dotyku.



Primera-Line Zásuvková lišta

Zásuvková lišta s praktickými funkciami.

- S káblovou sponou na uloženie prebytočného kábla.
- Možnosť variabilného výstupu kábla na oboch stranách.
- Pohodlné rozmiestnenie zásuiek.
- S upevňovacími okami na montáž na stenu.
- Osvetlený bezpečnostný spínač, dvojpólové zapnutie/vypnutie.
- Zásuvky so zvýšenou ochranou proti náhodnému dotyku.

TECHNICKÉ SPECIFIKACE / TECHNICKÉ ŠPECIFIKÁCIE

| | |
|---|-----------------------|
| Prod. číslo / Prod. číslo | 1153391120 |
| EAN / EAN | 4007123183838 |
| Délka kabelu / Dĺžka kábla | 2 m |
| Označení kabelu / Označenie kábla | H05VV-F 3G1,5 |
| Kvalita kabelu / Akosť kábla | PVC |
| Počet zásuvek celkem / Počet zásuiek spolu | 10 |
| Max. Proudové zatížení / Max. Prúdové zaťaženie | 16 A |
| Barva / Farba | stříbrná / strieborná |



ZÁSUVKOVÉ LIŠTY / ZÁSUVKOVÉ LIŠTY

Zásuvkové lišty / Zásuvkové lišty



BREMOUNTA Zásuvková lišta

- Tvarově pěkný design.
- Zásuvky jsou uspořádány s pootočením o 90°.
- Nejlépe vhodné k připojení úhlových vidlic.
- Rozestupy umožňují provoz síťových zdrojů (adaptérů).
- Prosvětlený bezpečnostní vypínač, který lze zapínat a vypínat dvoupólově.
- Zásuvka se zvýšenou ochranou proti dotyku.

BREMOUNTA Zásuvková lišta

- Elegantný design.
- Zásuvky usporiadané pod uhlom 90°.
- Ideálne na pripojenie uhlových zástrčiek.
- Široký rozstup zásuviek umožňuje prevádzku napájacích jednotiek.
- Bezpečnostný spínač osvetlený, dvojpólový zapínač/vypínač.
- Optimálna možnosť montáže s otvormi pre skrutky na jednoduchú pevnú montáž zásuvkovej lišty, napr. na stenu.
- Zásuvky so zvýšenou ochranou proti náhodnému dotyku.

BREMOUNTA



TECHNICKÉ SPECIFIKACE / TECHNICKÉ ŠPECIFIKÁCIE

| | | | |
|---|---------------|----------------|---------------|
| Prod. číslo / Prod. číslo | 1150651124 | 1150651316 | 1150651326 |
| EAN / EAN | 3281856511248 | 3281856513167 | 3281856513266 |
| Délka kabelu / Dĺžka kábla | 1.5 m | 3 m | 3 m |
| Označení kabelu / Označenie kábla | | H05VV-F 3G1,5 | |
| Kvalita kabelu / Akosť kábla | | PVC | |
| Počet zásuvek celkem / Počet zásuviek spolu | 4 | 6 | 6 |
| Max. Proudové zatížení / Max. Prúdové zaťaženie | 16 A | 16 A | 16 A |
| Barva / Farba | bílá / biela | černá / čierna | bílá / biela |





BREMOUNTA Zásuvková lišta

bez kabelu

- Bez pripojovacieho kabelu.
- Zásuvky 2P+T 16 A/230 V.
- Elegánntny dizajn.
- Ideálny pro pripojení úhlových zástrček.
- Optimálny možnost montáže s otvory pro šrouby pro snadnou pevnou montáž zásuvkové lišty, např. na zeď.
- Zásuvky usporiadané pod úhlem 90°.
- Široké rozteče zásuvek umožňují provoz napájecích jednotek.
- Bezpečnostní vypínač osvětlený, dvoupólový zapnutí/vypnutí.

BREMOUNTA Zásuvková lišta

bez kábla

- Bez pripojovacieho kábla.
- Zásuvky 2P+T 16 A/230 V.
- Elegánntny dizajn.
- Ideálny na pripojenie uhlových zástrček.
- Optimálna možnost montáže s otvory pre skrutky na jednoduchú pevnú montáž zásuvkového pásu, napr. na stenu.
- Zásuvky usporiadané pod uhlom 90°.
- Široký rozstup zásuvek umožňuje prevádzku napájacích jednotiek.
- Bezpečnostný spínač osvetlený, dvójpólový zapínač/vypínač.

BREMOUNTA



TECHNICKÉ SPECIFIKACE / TECHNICKÉ ŠPECIFIKÁCIE

| | | | |
|---|----------------|------------------------|---------------|
| Prod. číslo / Prod. číslo | 1150651014 | 1150651024 | 1150651026 |
| EAN / EAN | 3281856510142 | 3281856510241 | 3281856510265 |
| Označení kabelu / Označenie kábla | | Bez kabelu / Bez kábla | |
| Kvalita kabelu / Akosť kábla | | Bez kabelu / Bez kábla | |
| Počet zásuvek celkem / Počet zásuvek spolu | 4 | 4 | 6 |
| Max. Proudové zatížení / Max. Prúdové zaťaženie | 16 A | 16 A | 16 A |
| Barva / Farba | černá / čierna | bílá / biela | bílá / biela |



ecolor Zásuvková lišta

- Elegantní, štíhlý, nadčasový, vysoce kvalitní design.
- Leštěný povrch.
- Ochranné kontaktní zásuvky v uspořádání 45°, také pro úhlové zástrčky.
- Bezpečnostní vypínač osvětlený, dvoupólový, zapnuto/vypnuto.
- Zásuvky se zvýšenou ochranou kontaktů.

ecolor Zásuvková lišta

- Elegantný, štíhly, nadčasový, vysokokvalitný dizajn.
- Leštený povrch.
- Ochranné kontaktné zásuvky v usporiadaní 45°, aj pre uhlové zástrčky.
- Bezpečnostný vypínač s osvetlením, dvojpólový zapínač/vypínač.
- Zásuvky so zvýšenou ochranou kontaktov.



TECHNICKÉ SPECIFIKACE / TECHNICKÉ ŠPECIFIKÁCIE

| | |
|---|--------------------------------|
| Prod. číslo / Prod. číslo | 1153231070 |
| EAN / EAN | 3281852310708 |
| Délka kabelu / Dĺžka kábla | 1.5 m |
| Označení kabelu / Označenie kábla | H05VV-F 3G1,0 |
| Kvalita kabelu / Akosť kábla | PVC |
| Počet zásuvek celkem / Počet zásuviek spolu | 3 |
| Max. Proudové zatížení / Max. Prúdové zaťaženie | 16 A |
| Barva / Farba | červená/černá / červená/čierna |





Eco-Line Zásuvková lišta s vypínačem

- Standardní zásuvková lišta v příjemných barvách a vynikající kvalitě.
- Zásuvek s zvýšenou ochranou proti dotyku sprakticky pootočené o 45°.



Eco-Line Zásuvková lišta s vypínačem

- Štandardná zásuvková lišta v atraktívnych farbách a vynikajúcej kvalite.
- Zásuvky so zvýšenou ochranou kontaktov v praktickom 45° usporiadaní.



TECHNICKÉ SPECIFIKACE / TECHNICKÉ ŠPECIFIKÁCIE

| | | | | | |
|---|----------------|----------------|---------------|----------------|---------------|
| Prod. číslo / Prod. číslo | 1152301010 | 1152311133 | 1152311123 | 1152311333 | 1152311323 |
| EAN / EAN | 4007123299836 | 4007123316144 | 4007123316007 | 4007123316151 | 4007123303724 |
| Délka kabelu / Dĺžka kábla | 1,5 m | 1,5 m | 1,5 m | 3 m | 3 m |
| Označení kabelu / Označenie kábla | H05VV-F 3G1,0 | H05VV-F 3G1,5 | H05VV-F 3G1,5 | H05VV-F 3G1,5 | H05VV-F 3G1,5 |
| Kvalita kabelu / Akosť kábla | PVC | | | | |
| Počet zásuvek celkem / Počet zásuviek spolu | 3 | 3 | 3 | 3 | 3 |
| Max. Proudové zatížení / Max. Prúdové zaťaženie | 16 A | 16 A | 16 A | 16 A | 16 A |
| Barva / Farba | černá / čierna | černá / čierna | bílá / biela | černá / čierna | bílá / biela |



TECHNICKÉ SPECIFIKACE / TECHNICKÉ ŠPECIFIKÁCIE

| | | | | |
|---|---------------|----------------|---------------|----------------|
| Prod. číslo / Prod. číslo | 1152311523 | 1152311334 | 1152311324 | 1152311534 |
| EAN / EAN | 4007123316021 | 4007123316175 | 4007123303748 | 4007123316182 |
| Délka kabelu / Dĺžka kábla | 5 m | 3 m | 3 m | 5 m |
| Označení kabelu / Označenie kábla | H05VV-F 3G1,5 | H05VV-F 3G1,5 | H05VV-F 3G1,5 | H05VV-F 3G1,5 |
| Kvalita kabelu / Akosť kábla | PVC | | | |
| Počet zásuvek celkem / Počet zásuviek spolu | 3 | 4 | 4 | 4 |
| Max. Proudové zatížení / Max. Prúdové zaťaženie | 16 A | 16 A | 16 A | 16 A |
| Barva / Farba | bílá / biela | černá / čierna | bílá / biela | černá / čierna |



*Obrázek se může lišit od dodaného výrobku.

*Obrázok sa môže lišit od dodaného produktu



ZÁSUVKOVÉ LIŠTY / ZÁSUVKOVÉ LIŠTY

Zásuvkové lišty / Zásuvkové lišty



TECHNICKÉ SPECIFIKACE / TECHNICKÉ ŠPECIFIKÁCIE

| | | | | |
|--|---------------|----------------|---------------|---------------|
| Prod. číslo / Prod. číslo | 1152311524 | 1152311135 | 1152311325 | 1152311525 |
| EAN / EAN | 4007123303755 | 4007123316199 | 4007123303762 | 4007123303779 |
| Délka kabelu / Dĺžka kábla | 5 m | 1.5 m | 3 m | 5 m |
| Označení kabelu / Označenie kábla | H05VV-F 3G1,5 | H05VV-F 3G1,5 | H05VV-F 3G1,5 | H05VV-F 3G1,5 |
| Kvalita kabelu / Akosť kábla | PVC | | | |
| Počet zásuvek celkem / Počet zásuviek spolu | 4 | 5 | 5 | 5 |
| Max. Proudové zatížení / Max. Prúdové zaťaženie | 16 A | 16 A | 16 A | 16 A |
| Barva / Farba | bílá / biela | černá / čierna | bílá / biela | bílá / biela |



TECHNICKÉ SPECIFIKACE / TECHNICKÉ ŠPECIFIKÁCIE

| | |
|--|----------------|
| Prod. číslo / Prod. číslo | 1159501 |
| EAN / EAN | 4007123122288 |
| Délka kabelu / Dĺžka kábla | 1.5 m |
| Označení kabelu / Označenie kábla | H05VV-F 3G1,0 |
| Kvalita kabelu / Akosť kábla | PVC |
| Počet zásuvek celkem / Počet zásuviek spolu | 6 |
| Max. Proudové zatížení / Max. Prúdové zaťaženie | 16 A |
| Barva / Farba | černá / čierna |



*Obrázek se může lišit od dodaného výrobku.

*Obrázok sa môže lišit od dodaného produktu



Eco-Line Zásuvková lišta

- Standardní zásuvková lišta v příjemných barvách a vynikající kvalitě.
- Zásuvek s zvýšenou ochranou proti dotyku sprakticky pootočené o 45°.



Eco-Line Zásuvková lišta

- Štandardná zásuvková lišta v atraktívnych farbách a vynikajúcej kvalite.
- Zásuvky so zvýšenou ochranou kontaktov v praktickom 45° usporiadaní.



TECHNICKÉ SPECIFIKACE / TECHNICKÉ ŠPECIFIKÁCIE

| | | | | |
|---|----------------|----------------|---------------|----------------|
| Prod. číslo / Prod. číslo | 1158621 | 1152311113 | 1152311103 | 1152311313 |
| EAN / EAN | 4007123122240 | 4007123316076 | 4007123315932 | 4007123316083 |
| Délka kabelu / Dĺžka kábla | 1.5 m | 1.5 m | 1.5 m | 3 m |
| Označení kabelu / Označenie kábla | H05VV-F 3G1,0 | H05VV-F 3G1,5 | H05VV-F 3G1,5 | H05VV-F 3G1,5 |
| Kvalita kabelu / Akosť kábla | | | PVC | |
| Počet zásuvek celkem / Počet zásuviek spolu | 3 | 3 | 3 | 3 |
| Max. Proudové zatížení / Max. Prúdové zaťaženie | 16 A | 16 A | 16 A | 16 A |
| Barva / Farba | černá / čierna | černá / čierna | bílá / biela | černá / čierna |



TECHNICKÉ SPECIFIKACE / TECHNICKÉ ŠPECIFIKÁCIE

| | | | | |
|---|---------------|----------------|---------------|----------------|
| Prod. číslo / Prod. číslo | 1152311303 | 1152311513 | 1152311503 | 1152311314 |
| EAN / EAN | 4007123303670 | 4007123316090 | 4007123303687 | 4007123316106 |
| Délka kabelu / Dĺžka kábla | 3 m | 5 m | 5 m | 3 m |
| Označení kabelu / Označenie kábla | H05VV-F 3G1,5 | H05VV-F 3G1,5 | H05VV-F 3G1,5 | H05VV-F 3G1,5 |
| Kvalita kabelu / Akosť kábla | | | PVC | |
| Počet zásuvek celkem / Počet zásuviek spolu | 3 | 3 | 3 | 4 |
| Max. Proudové zatížení / Max. Prúdové zaťaženie | 16 A | 16 A | 16 A | 16 A |
| Barva / Farba | bílá / biela | černá / čierna | bílá / biela | černá / čierna |



*Obrázek se může lišit od dodaného výrobku.

*Obrázok sa môže líšiť od dodaného produktu



ZÁSUVKOVÉ LIŠTY / ZÁSUVKOVÉ LIŠTY

Zásuvkové lišty / Zásuvkové lišty



TECHNICKÉ SPECIFIKACE / TECHNICKÉ ŠPECIFIKÁCIE

| | | | | |
|--|---------------|----------------|---------------|----------------|
| Prod. číslo / Prod. číslo | 1152311304 | 1152311514 | 1152311504 | 1152311315 |
| EAN / EAN | 4007123303694 | 4007123316113 | 4007123315970 | 4007123316120 |
| Délka kabelu / Dĺžka kábla | 3 m | 5 m | 5 m | 3 m |
| Označení kabelu / Označenie kábla | H05VV-F 3G1,5 | H05VV-F 3G1,5 | H05VV-F 3G1,5 | H05VV-F 3G1,5 |
| Kvalita kabelu / Akosť kábla | PVC | | | |
| Počet zásuvek celkem / Počet zásuviek spolu | 4 | 4 | 4 | 5 |
| Max. Proudové zatížení / Max. Prúdové zaťaženie | 16 A | 16 A | 16 A | 16 A |
| Barva / Farba | bílá / biela | černá / čierna | bílá / biela | černá / čierna |



TECHNICKÉ SPECIFIKACE / TECHNICKÉ ŠPECIFIKÁCIE

| | | | | |
|--|---------------|----------------|---------------|----------------|
| Prod. číslo / Prod. číslo | 1152311305 | 1152311515 | 1152311505 | 1159401 |
| EAN / EAN | 4007123303786 | 4007123316137 | 4007123303717 | 4007123122318 |
| Délka kabelu / Dĺžka kábla | 3 m | 5 m | 5 m | 1,5 m |
| Označení kabelu / Označenie kábla | H05VV-F 3G1,5 | H05VV-F 3G1,5 | H05VV-F 3G1,5 | H05VV-F 3G1,0 |
| Kvalita kabelu / Akosť kábla | PVC | | | |
| Počet zásuvek celkem / Počet zásuviek spolu | 5 | 5 | 5 | 6 |
| Max. Proudové zatížení / Max. Prúdové zaťaženie | 16 A | 16 A | 16 A | 16 A |
| Barva / Farba | bílá / biela | černá / čierna | bílá / biela | černá / čierna |



*Obrázek se může lišit od dodaného výrobku.

*Obrázok sa môže líšiť od dodaného produktu



Super-Solid Zásuvkový rozdělovač IP 54

Pro použití na staveništi podle BGI 608 a pro trvalé venkovní použití. Odolná proti stříkající vodě, IP 54.

- Vysoce kvalitní, nárazuvzdorné a nerozbitné plastové pouzdro s velkou a širokou kontaktní plochou zajišťuje snadné ovládání, pevný úchop a bezpečné používání.
- Zásuvky odolné proti stříkající vodě z větší vzdálenosti s těsnícím kroužkem a samozavíracími výklopnými kryty chránícími před znečištěním.
- Zásuvky v uspořádání 45°.
- Osvětlený dvoupólový vypínač s ochranným krytem proti stříkající vodě.

Super-Solid Zásuvkový rozvádzač IP 54

Na používání na stavbách podľa BGI 608 a permanentné používanie v exteriéri. S ochranou proti striekajúcej vode, IP54.

- Vysokokvalitné plastové puzdro odolné proti nárazu a rozbitiu s veľkou a širokou kontaktnou plochou zaručuje jednoduché ovládanie, pevný úchop a bezpečné používanie.
- Zásuvky odolné proti striekajúcej vode vo väčších vzdialenostiach s tesniacim krúžkom a samozavíracími výklopnými krytmi na ochranu pred znečistením.
- Zásuvky v usporiadaní 45°.
- Osvetlený 2-pólový vypínač s ochranným krytom proti striekajúcej vode.



TECHNICKÉ SPECIFIKACE / TECHNICKÉ ŠPECIFIKÁCIE

| | |
|---|-----------------------------|
| Prod. číslo / Prod. číslo | 1159904225 |
| EAN / EAN | 4007123647576 |
| Délka kabelu / Dĺžka kábla | 2 m |
| Označení kabelu / Označenie kábla | H07RN-F 3G2,5 |
| Kvalita kabelu / Akosť kábla | Guma-neopren / Guma-neoprén |
| Barva kabelu / Farba kábla | černá / čierna |
| Počet zásuvek celkem / Počet zásuviek spolu | 5 |
| Max. Proudové zatížení / Max. Prúdové zaťaženie | 16 A |
| Krytí (IP) / Krytie (IP) | IP54 |
| Barva / Farba | žlutá/černá / žltá/čierna |



ZÁSUVKOVÉ LIŠTY / ZÁSUVKOVÉ LIŠTY

Zásuvkové lišty pro venkovní použití / Zásuvkové lišty pre vonkajšie použitie



Zásuvkový rozdělovač IP 44

- Zásuvky 230 V se samozavíracími víčky IP 44.
- Ca. 2 m neoprenového spojovacího kabelu.
- Otvory k upevnění šroubů.



Zásuvkový rozvádzač IP 44

- Zásuvky 230 V, so samozatváracími krytmi, IP 44.
- Ca. 2 m neoprénového pripojovacieho kábla.
- Skrutkové zásuvky na montáž.



TECHNICKÉ SPECIFIKACE / TECHNICKÉ ŠPECIFIKÁCIE

| | | |
|---|------------------------------|---------------|
| Prod. číslo / Prod. číslo | 1159961 | 1159971 |
| EAN / EAN | 3281851599616 | 3281851599715 |
| Délka kabelu / Dĺžka kábla | 2 m | 2 m |
| Označení kabelu / Označenie kábla | H07RN-F 3G1,5 | |
| Kvalita kabelu / Akosť kábla | Guma-neopren / Guma-neoprénn | |
| Barva kabelu / Farba kábla | černá / čierna | |
| Počet zásuvek celkem / Počet zásuviek spolu | 4 | 6 |
| Max. Proudové zatížení / Max. Prúdové zaťaženie | 16 A | 16 A |
| Krytí (IP) / Krytie (IP) | IP44 | IP44 |
| Barva / Farba | černá / čierna | |



Zahradní zásuvka IP 44

se zemním bodcem

Praktický malý rozdělovač energie pro zahradu. Pro připojení zahradního osvětlení, pohádkových světel, rádia, elektrického grilu atd. Pro trvalé venkovní použití, IP 44.

- Zemní bodce a pouzdro ze stabilního plastu odolného proti povětrnosti.
- 2 nebo 4 zásuvky se samočinně zavíracími víky.
- Neoprenové pryžové připojovací vedení s vidlicí.

Záhradná zásuvka IP 44

so zemným hrotom

Malý, praktický elektrický rozvádzač do záhrady. Na pripojenie záhradných lúč, svetelných reťazí, rádií, elektrických grilov atď. Na permanentné používanie v exteriéri, IP44.

- Uzemňovací hrot a kryt sú vyrobené z robustného plastu odolného voči poveternostným vplyvom.
- 2 alebo 4 zásuvky so samozatváracími výklopnými krytmi.
- Neoprénový gumový pripojovací kábel s ochrannou kontaktnou zástrčkou.

TECHNICKÉ SPECIFIKACE / TECHNICKÉ ŠPECIFIKÁCIE

| | | |
|---|-----------------------------|---------------|
| Prod. číslo / Prod. číslo | 1154444 | 1154454 |
| EAN / EAN | 4007123609192 | 4007123609215 |
| Délka kabelu / Dĺžka kábla | 1.5 m | 10 m |
| Označení kabelu / Označenie kábla | H07RN-F 3G1,5 | |
| Kvalita kabelu / Akosť kábla | Guma-neopren / Guma-neoprén | |
| Barva kabelu / Farba kábla | černá / čierna | |
| Počet zásuvek celkem / Počet zásuviek spolu | 4 | 4 |
| Max. Proudové zatížení / Max. Prúdové zaťaženie | 16 A | 16 A |
| Krytí (IP) / Krytie (IP) | IP44 | IP44 |
| Barva / Farba | černá / čierna | |



Venkovní box odolný proti povětrnostním vlivům IP54

Ideální ochrana elektrických přípojek před vlhkostí i ve venkovním prostředí.

- Ochranná skříňka proti povětrnostním vlivům pro bezpečné napájení na zahradě a pro venkovní použití.
- Vhodné pro umístění např. zásuvkových lišt, adaptérů, zahradních nebo vánočních světel.
- Více kabelových vstupů a výstupů, které díky izolaci poskytují vysokou úroveň ochrany proti prachu a vlhkosti.
- Háčky pro montáž na stěnu.
- Dodávaná páska se suchým zipem pro připevnění zásuvkového pásku na vnitřní stranu skříňe.
- Výklopné víko se zavírá pomocí zámku.

Vonkajší box odolný voči poveternostným vplyvom IP54

Ideálna ochrana pre elektrické prípojky pred vlhkosťou aj vo vonkajšom prostredí.

- Ochranná skrinka proti poveternostným vplyvom na bezpečné napájanie v záhrade a na vonkajšie použitie.
- Vhodný na umiestnenie napr. vianočných a dekoratívnych svetiel, čerpadiel/UV filtrov a osvetlenia jazierka.
- Viacero káblových vstupov a výstupov, ktoré vďaka izolácii poskytujú vysokú úroveň ochrany pred prachom a vlhkosťou.
- Háčiky na montáž na stenu.
- Dodávaná páska so suchým zipsom na pripevnenie zásuvkového pásu na vnútornú stranu krytu.
- Výklopné veko sa zatvára pomocou uzamykacieho mechanizmu.



TECHNICKÉ SPECIFIKACE / TECHNICKÉ ŠPECIFIKÁCIE

| | |
|---|---------------|
| Prod. číslo / Prod. číslo | 1160530 |
| EAN / EAN | 4007123673896 |
| Barva / Farba | šedá / sivá |
| Délka výrobku (netto) / Dĺžka výrobku (netto) | 34 cm |
| Šířka výrobku (netto) / Šírka výrobku (netto) | 23 cm |
| Výška výrobku (netto) / Výška výrobku (netto) | 12.5 cm |





Safe-Box BIG IP 44

Pro větší bezpečnost kabelových zásuvných spojů, i ve venkovním prostředí, IP 44.

- Extra velké ochranné pouzdro pro bezpečné spojení vidlice a zásuvky a k ochraně před vlhkem.
- Ideální pro mimořádně velké vidlice a spojovací zásuvky i velkoobjemové exportní verze.
- Maximálně vhodné pro použití např. při kempování, v zahradě při sekání trávníků pro trvalé nebo vánoční osvětlení nebo při práci s elektrickými spotřebiči ve venkovním prostředí.



Safe-Box BIG IP 44

Pre vyššiu bezpečnosť káblových zástrčiek, aj vonkajšom prostredí, IP44.

- Extra veľké ochranné púzdro na bezpečné pripojenie zástrčky a spojky a ochranu pred vlhkosťou.
- Ideálne pre obzvlášť veľké zástrčkové spojky a veľkoobjemové exportné verzie.
- Ideálne sa hodí na použitie napr. pri kempovaní, v záhrade pri kosení trávnik, pri slávnostnom alebo vianočnom osvetlení alebo pri práci s elektrickými zariadeniami vo vonkajšom prostredí.

TECHNICKÉ SPECIFIKACE / TECHNICKÉ ŠPECIFIKÁCIE

| | |
|---|---------------|
| Prod. číslo / Prod. číslo | 1160440 |
| EAN / EAN | 4007123170784 |
| Barva / Farba | žlutá / žltá |
| Délka výrobku (netto) / Dĺžka výrobku (netto) | 9 cm |
| Šířka výrobku (netto) / Šírka výrobku (netto) | 21.5 cm |
| Výška výrobku (netto) / Výška výrobku (netto) | 7.5 cm |



Safe-Box

Pro větší bezpečnost kabelových zástrčkových spojů.

- Ideální ochrana proti nechtěnému rozpojení kabelu stejně jako před znečištěním a poškozením.
- Nejlépe vhodné pro použití u elektrických přístrojů připojených na prodlužovací kabel.

Safe-Box

Pre vyššiu bezpečnosť káblových zástrčiek.

- Ideálna ochrana proti náhodnému odpojeniu, znečisteniu a poškodeniu.
- Ideálne sa hodí na používanie elektrických zariadení, ktoré vyžadujú predlžovací kábel.



TECHNICKÉ SPECIFIKACE / TECHNICKÉ ŠPECIFIKÁCIE

| | |
|---|---------------|
| Prod. číslo / Prod. číslo | 1160400 |
| EAN / EAN | 4007123112036 |
| Barva / Farba | zelená |
| Délka výrobku (netto) / Dĺžka výrobku (netto) | 7.5 cm |
| Šířka výrobku (netto) / Šírka výrobku (netto) | 20.5 cm |
| Výška výrobku (netto) / Výška výrobku (netto) | 7.5 cm |

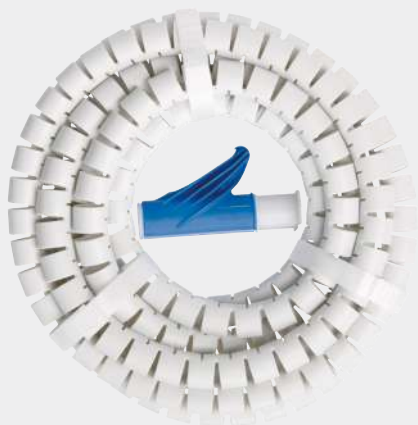

Ochranný kabelový kanál (spirálový)

Uspořádá - sdruží - ochrání kabely

- K udržení poriadku stačí jen pár vteřin - opakované použití pro domácí i kancelářské TV/VIDEO/HiFi/počítač atd.
- Kabely od počítačů, tiskáren, telefonů atd. jsou obvykle zaprášeným uzlem za stolem, nebezpečným pro lidi i bezpečnost dat.
- Tyto trubky kabely přehledně shromažďují a ukládají.

Ochranné káblové vedenie (špirála)

Na usporiadanie, sústredenie a ochranu káblov

- Na udržanie poriadku stačí len niekoľko sekúnd - opakovane použiteľný pre domáce a kancelárske TV/VIDEO/HiFi/počítač atd.
- Káble od počítačov, tlačiarň, telefónov atd. sú zvyčajne zaprášeným uzlom za stolom, nebezpečným pre ľudí a bezpečnosť údajov.
- Tieto rúrky káble úhľadne zhromažďujú a ukládajú.



TECHNICKÉ SPECIFIKACE / TECHNICKÉ ŠPECIFIKÁCIE

| | | |
|---------------------------|---------------|---------------|
| Prod. číslo / Prod. číslo | 1081590601 | 1081590602 |
| EAN / EAN | 4007123181506 | 4007123181513 |
| BJ / VPE | 1 | 1 |
| Barva / Farba | bílá / biela | šedá / sivá |



Sada rádiových spínačů Comfort-Line

K pohodlnému zapínání a vypínání elektrických přístrojů a lamp až do 1000 W.

- Zásuvkový adaptér s rádiovým přijímačem.
- Přepínání stavu na displeji přijímače, lze ovládat i ručně.
- Jednoduché a flexibilní použití díky samoučícímu se kódování.
- Bezpečnost při poruše díky více než 65 000 různých kódů.
- Trvalé uložení kódů i v případě dlouhodobého výpadku napájení.
- Čtyřkanálový ruční vysílač pro univerzální ovládání jednotlivých nebo několika přijímačů současně.
- Spínací výkon 1 000 W.
- Dosah až 25 metrů (frekvence 433,92 MHz).
- Součástí balení je 1x 3V baterie (typ CR2032) pro ruční vysílač.
- Zásuvky se zvýšenou ochranou proti náhodnému dotyku.

Sada rádiových spínačov Comfort-Line

Na pohodlné zapínanie a vypínanie elektrických prístrojov a lúčok až do 1000 W.

- Zásuvkový adaptér s rádiovým prijímačom.
- Zobrazenie stavu prepínania na prijímači, možno ho ovládať aj manuálne.
- Jednoduché a flexibilné používanie vďaka samoučiacemu sa kódovaniu.
- Bezpečnosť pri poruche vďaka viac ako 65 000 rôznym kódom.
- Trvalé uloženie kódov aj v prípade dlhodobého výpadku napájania.
- 4-kanálový ručný vysielateľ na univerzálne ovládanie jednotlivých alebo viacerých prijímačov súčasne.
- Spínací výkon 1 000 W.
- Dosah až 25 metrov (frekvencia 433,92 MHz).
- Obsahuje 1x 3 V batériu (typ CR2032) pre ručný vysielateľ.
- Zásuvky so zvýšenou ochranou proti náhodnému dotyku.



TECHNICKÉ SPECIFIKACE / TECHNICKÉ ŠPECIFIKÁCIE

| | | |
|---|---------------|----------------|
| Prod. číslo / Prod. číslo | 1507041 | 1507031 |
| EAN / EAN | 3281855070418 | 3281855070319 |
| Počet baterií / Počet batérií | 1 | 1 |
| Baterie typ / Typ batérie | CR 2032 | CR 2032 |
| Rádiová frekvence / Rádiová frekvencia | 433 MHz | 433 MHz |
| Rádiový dosah / Dosah rádiového vysielania | 25 m | 25 m |
| Max. Proudové zatížení / Max. Prúdové zaťaženie | 4.35 A | 4.35 A |
| Krytí (IP) / Krytie (IP) | IP20 | IP44 |
| Barva / Farba | bílá / biela | černá / čierna |





Comfort-Line digitální časový spínač

S extra velkým displejem a podsvícením.

- Extra velký displej pro dny v týdnu, hodiny ve 12 a 24 hodinovém formátu, minuty a sekundy, jakož i pro provozní režim.
- Přepínatelné podsvícení pro snadnou čitelnost.
- 10 programů zapnuto/vypnuto s nastavováním dnů, hodin a minut.
- Jednoduchá obsluha.
- Nejkratší spínací čas 1 minuta.
- Funkce odpočítávání.
- Přepínání letního a zimního času.
- Funkce manuálního zapnutí/vypnutí
- Je možné přejít na běžící programy.
- Zálohování dat při výpadku proudu.
- Včetně NiMH akumulátoru.
- Zásuvka se zvýšenou ochranou proti dotyku.

Comfort-Line digitálny časový spínač

S extra velkým displejom a podsvietením.

- Extra veľký displej pre dni v týždni, hodiny vo formáte 12 a 24, minúty a sekundy ako i pre čas používania.
- Prepínateľné podsvietenie pre jednoduchú čitateľnosť.
- Možnosť nastavenia 10 programov s nastavením dní, hodín a minút.
- Jednoduchá obsluha.
- Najkratší spínací čas 1 minúta.
- Funkcia odpočítavania.
- Prepínanie na letný a zimný čas.
- Funkcia manuálneho zapínania a vypínania.
- Prerušenie aktuálneho programu.
- Záloha dát pri výpadku prúdu.
- Vrátane NiMH-Akku batérie.
- Zásuvka so zvýšenou ochranou proti dotyku.



TECHNICKÉ SPECIFIKACE / TECHNICKÉ ŠPECIFIKÁCIE

| | |
|---|--|
| Prod. číslo / Prod. číslo | 1506321 |
| EAN / EAN | 3281855063212 |
| Počet baterií / Počet batérií | 1 |
| Baterie typ / Typ batérie | Aku - pevně zabudované / Akumulátor pevne zabudovaný |
| Technologie baterie / Batéria s technológiou | Nikel-kov-hydrid / Nikel-kov-hydridová |
| Max. Proudové zatížení / Max. Prúdové zaťaženie | 16 A |
| Krytí (IP) / Krytie (IP) | IP20 |
| Barva / Farba | bílá / biela |



Mechanický časový spínač MZ 44 IP 44

Pro použití ve venkovním prostředí. Chráněná proti stříkající vodě IP 44.

- Denní časovač s 24hodinovým programem.
- S velkým průhledným ochranným krytem.
- 96 časů zapnutí/vypnutí za den.
- Minimální interval spínání: 15 minut.
- Velmi jednoduché ovládání.
- Zásuvka se zvýšenou ochranou proti náhodnému dotyku.

Mechanický časový spínač MZ 44 IP 44

Na použití vo vonkajšom prostredí. S ochranou proti striekajúcej vode, IP44.

- Denný časovač s 24-hodinovým programom.
- S veľkým priehľadným ochranným krytom.
- 96 zapnutí/vypnutí za deň.
- Minimálny interval zapnutia: 15 minút.
- Veľmi jednoduché ovládanie.
- Zásuvka so zvýšenou ochranou proti náhodnému dotyku.



TECHNICKÉ SPECIFIKACE / TECHNICKÉ ŠPECIFIKÁCIE

| | |
|---|---------------|
| Prod. číslo / Prod. číslo | 1506464 |
| EAN / EAN | 4007123164615 |
| Max. Proudové zatížení / Max. Prúdové zaťaženie | 16 A |
| Krytí (IP) / Krytie (IP) | IP44 |
| Barva / Farba | šedá / sivá |



Mechanický časový spínač MZ 20

Cenově příznivé časové spínací hodiny s 24hodinovým programem.

- 96 časových údajů pro zapnutí/vypnutí v jednom dni.
- Minimální časový spínací interval: 15 minut.
- S indikací funkce pomocí LED.
- Velmi jednoduchá obsluha.
- Zásuvka se zvýšenou ochranou proti dotyku.

Mechanický časový spínač MZ 20

Cenovo výhodné denné spínacie hodiny s 24-hodinovým programom.

- 96 zapnutí/vypnutí za deň.
- Minimálny interval zapínania: 15 minút.
- S funkčným LED displejom.
- Veľmi jednoduché ovládanie.
- Zásuvka so zvýšenou ochranou proti náhodnému dotyku.



TECHNICKÉ SPECIFIKACE / TECHNICKÉ ŠPECIFIKÁCIE

| | |
|---|---------------|
| Prod. číslo / Prod. číslo | 1506454 |
| EAN / EAN | 4007123116751 |
| Max. Proudové zatížení / Max. Prúdové zaťaženie | 16 A |
| Krytí (IP) / Krytie (IP) | IP20 |
| Barva / Farba | šedá / sivá |



Sada cestovních vidlic

7 vidlic pro více než 150 zemí na celém světě. Bezpečná a univerzální síťová redukce pro připojování elektrických spotřebičů s německým systémem zásuvek do zásuvek v zahraničí s jiným systémem.

- Velmi snadné ovládání, bezpečné používání.
- S ochrannou kontaktní zásuvkou.
- 7 zástrček.
- Zásuvka se zvýšenou ochranou kontaktů.
- Látkový sáček je součástí dodávky.
- Cestovní zástrčka není měnič napětí a frekvence.
- S pojistkou 10 A.

Súprava cestovních vidlíc

7 zástrček pre viac ako 150 krajín sveta. Bezpečný a univerzálny sieťový adaptér na pripojenie elektrických prístrojov s nemeckým zásuvným systémom do zásuviek v zahraničí s inými zásuvnými systémami.

- Velmi jednoduché ovládanie, bezpečné používanie.
- S ochrannou kontaktnou zásuvkou.
- 7 zástrčkových vložiek.
- Zásuvka so zvýšenou ochranou kontaktov.
- Textilná taška je súčasťou balenia.
- Cestovná zástrčka nie je menič napätia a frekvencie.
- S 10 A poistkou.



TECHNICKÉ SPECIFIKACE / TECHNICKÉ ŠPECIFIKÁCIE

| | |
|---|---------------|
| Prod. číslo / Prod. číslo | 1508160 |
| EAN / EAN | 4007123610235 |
| Max. Spínací výkon / Max. Spínací výkon | 2500 W |
| Jmenovité vstupní napětí / Menovité vstupné napätie | 250 V |





Cestovní adaptér ochranný kontakt/Austrálie, Čína

Adaptér pro připojení elektrických zařízení s uzemňovacím kontaktním zástrčkovým systémem v zemích se zástrčkovým systémem Austrálie nebo Čína.

- Zásuvný adaptér není měnič napětí a frekvence.
- S pojistkou 10 A.
- Se zvýšenou ochranou proti náhodnému dotyku.

Cestovní adaptér ochranný kontakt/Austrálie, Čína

Adaptér na pripojenie elektrických zariadení so systémom uzemňovacích kontaktov v krajinách so systémom zástrčiek Austrálie alebo Čína.

- Zásuvný adaptér nie je menič napätia a frekvencie.
- S 10 A pojistkou.
- So zvýšenou ochranou proti náhodnému dotyku.



TECHNICKÉ SPECIFIKACE / TECHNICKÉ ŠPECIFIKÁCIE

| | |
|---|---------------|
| Prod. číslo / Prod. číslo | 1508440 |
| EAN / EAN | 4007123644780 |
| Max. Spínací výkon / Max. Spínací výkon | 2300 W |
| Jmenovité vstupní napětí / Menovité vstupné napätie | 230 V |



Cestovní adaptér Austrálie, Čína/ochranný kontakt

Adaptér k připojení elektrických přístrojů s uzemněným systémem zástrček a zásuvek Austrálie příp. Čína v zemích se systémem zástrček a zásuvek s ochranným kontaktem jako např. DE, FR, BE, PL, NL, ES, PT, SE, FI, NO, GR, TR, AT...

- Zásuvný adaptér není měnič napětí a frekvence.
- S pojistkou 10 A.

Cestovní adaptér Austrálie, Čína/ochranný kontakt

Adaptér na pripojenie elektrických prístrojov s uzemneným zásuvným systémom používaným v Austrálii resp. v Číne, v krajinách so zásuvkami s ochrannými kontaktnými ako napr. DE, FR, BE, PL, NL, ES, PT, SE, FI, NO, GR, TR, AT ...

- Zásuvný adaptér nie je menič napätia a frekvencie.
- S 10 A pojistkou.



TECHNICKÉ SPECIFIKACE / TECHNICKÉ ŠPECIFIKÁCIE

| | |
|---|---------------|
| Prod. číslo / Prod. číslo | 1508510 |
| EAN / EAN | 4007123170715 |
| Max. Spínací výkon / Max. Spínací výkon | 2300 W |
| Jmenovité vstupní napětí / Menovité vstupné napätie | 230 V |



Cestovní adaptér GB/ochranný kontakt

Adaptér k připojení elektrických přístrojů s britským systémem zástrček a zásuvek v zemích se systémem zástrček a zásuvek s ochranným kontaktem jako např. DE, FR, BE, PL, NL, ES, PT, SE, FI, NO, GR, TR, AT ...

- Zástrčkový adaptér není měničem napětí ani frekvence.
- Zásuvka se zvýšenou ochranou proti dotyku.

Cestovní adaptér GB/ochranný kontakt

Adaptér na pripojenie elektrických prístrojov s britským zásuvným systémom v krajinách so zásuvkami s ochrannými kontaktmi napr. DE, FR, BE, PL, NL, ES, PT, SE, FI, NO, GR, TR, AT ...

- Zásuvný adaptér nie je menič napätia a frekvencie.
- Zásuvka so zvýšenou ochranou proti náhodnému dotyku.



TECHNICKÉ SPECIFIKACE / TECHNICKÉ ŠPECIFIKÁCIE

| | |
|---|---------------|
| Prod. číslo / Prod. číslo | 1508530 |
| EAN / EAN | 4007123170739 |
| Max. Spínací výkon / Max. Spínací výkon | 3120 W |
| Jmenovité vstupní napětí / Menovité vstupné napätie | 240 V |



Cestovní adaptér USA/Euro

Adaptér k připojení elektrických spotřebičů s 2pólovým systémem vidlic a zásuvek používaným v USA do systému euro vidlic a zásuvek s ochranným kontaktem, pro všechny evropské země kromě Velké Británie.

- Zástrčkový adaptér není měničem napětí ani frekvence.
- S pojistkou 2,5 A.

Cestovní zástrčka USA/Euro

Adaptér na pripojenie elektrických prístrojov s 2-pólovým zásuvným systémom USA a v krajinách s Eurozástrčkami, na používanie vo všetkých európskych krajinách okrem Veľkej Británie.

- Zásuvný adaptér nie je menič napätia a frekvencie.
- S poistkou 2,5 A.



TECHNICKÉ SPECIFIKACE / TECHNICKÉ ŠPECIFIKÁCIE

| | |
|---|---------------|
| Prod. číslo / Prod. číslo | 1508500010 |
| EAN / EAN | 4007123645848 |
| Max. Spínací výkon / Max. Spínací výkon | 575 W |
| Jmenovité vstupní napětí / Menovité vstupné napätie | 230 V |



Cestovní adaptér USA, Japonsko/ochranný kontakt

Adaptér k připojení elektrických přístrojů s uzemněným systémem zástrček a zásuvek USA příp. Japonsko v zemích se systémem zástrček a zásuvek s ochranným kontaktem jako např. DE, FR, BE, PL, NL, ES, PT, SE, FI, NO, GR, TR, AT ...

- Zástrčkový adaptér není měničem napětí ani frekvence.

Cestovní adaptér USA, Japonsko/ochranný kontakt

Adaptér na pripojenie elektrických prístrojov s uzemneným zásuvným systémom USA resp. Japonska v krajinách so zásuvkami systémami s ochrannými kontaktmi napr. DE, FR, BE, PL, NL, ES, PT, SE, FI, NO, GR, TR, AT ...

- Zásuvný adaptér nie je menič napätia a frekvencie.



TECHNICKÉ SPECIFIKACE / TECHNICKÉ ŠPECIFIKÁCIE

| | |
|---|---------------|
| Prod. číslo / Prod. číslo | 1508520 |
| EAN / EAN | 4007123170722 |
| Max. Spínací výkon / Max. Spínací výkon | 3450 W |
| Jmenovité vstupní napětí / Menovité vstupné napätie | 230 V |



Cestovní adaptér ochranný kontakt/Jižní Afrika, Indie

Adaptér k připojení elektrických přístrojů s ochranným systémem zásuvek v zemích se systémy zásuvek, jako je Jižní Afrika nebo Indie.

- Zástrčkový adaptér není měničem napětí ani frekvence.
- Zásuvka se zvýšenou ochranou proti dotyku.

Cestovní adaptér ochranný kontakt/Jižní Afrika, Indie

Adaptér na pripojenie elektrických prístrojov so zásuvným systémom ochranných kontaktov v krajinách so zásuvným systémom v Južnej Afrike resp. Indii.

- Zásuvný adaptér nie je menič napätia a frekvencie.
- Zásuvka so zvýšenou ochranou proti náhodnému dotyku.



TECHNICKÉ SPECIFIKACE / TECHNICKÉ ŠPECIFIKÁCIE

| | |
|---|---------------|
| Prod. číslo / Prod. číslo | 1508460 |
| EAN / EAN | 4007123566334 |
| Max. Spínací výkon / Max. Spínací výkon | 3500 W |
| Jmenovité vstupní napětí / Menovité vstupné napätie | 230 V |



Cestovní adaptér ochranný kontakt/Itálie

Adaptér pro připojení elektrických spotřebičů s uzemněnými zástrčkovými systémy jako např. DE, NL, ES, PT, SE, FI, NO, GR, TR, AT ... v zemích s italským zástrčkovým systémem.

- Zástrčkový adaptér není měnič napětí ani frekvence.
- Zásuvka se zvýšenou ochranou proti dotyku.
- S pojistkou 10 A.

Cestovní adaptér ochranný kontakt/Itálie

Adaptér na pripojenie elektrických prístrojov so zásuvným systémom ochranných kontaktov napr. DE, NL, ES, PT, SE, FI, NO, GR, TR, AT ... v krajinách s talianskym zásuvným systémom.

- Zásuvný adaptér nie je menič napätia a frekvencie.
- Zásuvka so zvýšenou ochranou proti náhodnému dotyku.
- S 10 A poistkou.



TECHNICKÉ SPECIFIKACE / TECHNICKÉ ŠPECIFIKÁCIE

| | |
|---|---------------|
| Prod. číslo / Prod. číslo | 1508470 |
| EAN / EAN | 4007123600915 |
| Max. Spínací výkon / Max. Spínací výkon | 2300 W |
| Jmenovité vstupní napětí / Menovité vstupné napätie | 230 V |



Cestovní adaptér ochranný kontakt/GB

Adaptér k připojení elektrických přístrojů s uzemněným systémem zástrček a zásuvek s ochranným kontaktem v zemích s britským systémem zástrček a zásuvek.

- Zástrčkový adaptér není měnič napětí ani frekvence.
- Zásuvka se zvýšenou ochranou proti dotyku.
- S pojistkou 13 A.

Cestovní adaptér ochranný kontakt/GB

Adaptér na pripojenie elektrických prístrojov so zásuvným systémom ochranných kontaktov v krajinách s britským zásuvným systémom

- Zásuvný adaptér nie je menič napätia a frekvencie.
- Zásuvka so zvýšenou ochranou proti náhodnému dotyku.
- S poistkou 13 A.



TECHNICKÉ SPECIFIKACE / TECHNICKÉ ŠPECIFIKÁCIE

| | |
|---|---------------|
| Prod. číslo / Prod. číslo | 1508533 |
| EAN / EAN | 4007123189717 |
| Max. Spínací výkon / Max. Spínací výkon | 3120 W |
| Jmenovité vstupní napětí / Menovité vstupné napätie | 240 V |



Cestovní adaptér ochranný kontakt/USA

Adaptér pro připojení elektrických zařízení s uzemněným kontaktním zástrčkovým systémem v zemích s uzemněným zástrčkovým systémem USA (3-pólový).

- Zástrčkový adaptér není měničem napětí ani frekvence.
- Zásuvka se zvýšenou ochranou proti dotyku.

Cestovný adaptér ochranný kontakt/USA

Adaptér na pripojenie elektrických prístrojov so zásuvným systémom ochranných kontaktov používaným v krajinách s uzemneným zásuvným systémom používaným v USA (3-pólový).

- Zásuvný adaptér nie je menič napätia a frekvencie.
- Zásuvka so zvýšenou ochranou proti náhodnému dotyku.



TECHNICKÉ SPECIFIKACE / TECHNICKÉ ŠPECIFIKÁCIE

| | |
|--|---------------|
| Prod. číslo / Prod. číslo | 1508550 |
| EAN / EAN | 4007123561452 |
| Max. Spínací výkon / Max. Spínací výkon | 1875 W |
| Jmenovité vstupní napětí / Menovité vstupné napätie | 110 V |

Pro chytrou domácnost.

Systém brennenstuhl®Connect s inteligentními a síťově kompatibilními produkty WiFi nebo ZigBee učiní vaši domácnost chytřejší a pohodlnější - a to velmi snadno.

Inteligentní výrobky integrované do inteligentního systému účinně podporují hospodaření s energií. Chytré zásuvky umožňují automatické, časově řízené zapínání a vypínání připojených elektrických spotřebičů, výstražné alarmy včas upozorňují na nebezpečí, jako je kouř nebo voda, další zařízení osvětlují vnitřní nebo venkovní prostory podle potřeby nebo pohodlně regulují úroveň vytápění. Všechny tyto funkce lze navíc vzájemně kombinovat a automatizovat, čímž se optimalizuje spotřeba elektřiny a energie.

Pomocí bezplatné aplikace brennenstuhl®Connect lze chytré výrobky nebo připojené elektrické spotřebiče ovládat odkudkoli a kdykoli prostřednictvím chytrého telefonu. Výrobky lze také snadno ovládat hlasovým ovládáním pomocí Amazon Alexa nebo Google Assistant.

Pro výrobky ZigBee je nutná brána, zatímco výrobky WiFi fungují bez dalšího rozbočovače nebo brány. Chytré výrobky lze ovládat pomocí běžného WLAN routeru, WLAN připojení a bezplatné aplikace brennenstuhl®Connect a lze je snadno a rychle nastavit a konfigurovat. Jsou kompatibilní se směrovači jakékoli značky. Při připojování je třeba pouze dbát na to, abyste na routeru zvolili pásmo 2,4 GHz, které odpovídá standardu WLAN.

Pre inteligentnú domácnosť.

Systém brennenstuhl®Connect s inteligentnými a sieťovo kompatibilnými produktmi WiFi alebo ZigBee urobí váš domov inteligentnejším a pohodlnejším - a to jednoducho.

Inteligentné výrobky integrované do inteligentného systému účinne podporujú hospodárenie s energiou. Inteligentné zásuvky umožňujú automatické, časovo riadené zapínanie a vypínanie pripojených elektrických spotrebičov, výstražné alarmy poskytujú včasné varovanie pred nebezpečenstvom, ako je dym alebo voda, ďalšie zariadenia osvetľujú vnútorné alebo vonkajšie priestory podľa potreby alebo pohodlne regulujú úroveň vykurovania. Všetky tieto funkcie sa navyše dajú kombinovať a automatizovať s cieľom optimalizovať spotrebu elektrickej energie a energie.

Pomocou bezplatnej aplikácie brennenstuhl®Connect možno inteligentné výrobky alebo pripojené elektrické spotrebiče ovládať odkiaľkoľvek a kedykoľvek prostredníctvom smartfónu. Výrobky sa dajú jednoducho ovládať aj prostredníctvom hlasového ovládania pomocou Amazon Alexa alebo Google Assistant.

Pre výrobky ZigBee je potrebná brána, zatiaľ čo výrobky WiFi fungujú bez ďalšieho rozbočovača alebo brány. Inteligentné výrobky možno ovládať pomocou bežného smerovača WLAN, pripojenia WLAN a bezplatnej aplikácie brennenstuhl®Connect, pričom ich možno rýchlo a jednoducho nastaviť a konfigurovať. Sú kompatibilné so smerovačmi akejkoľvek značky. Pri pripájaní sa stačí uistiť, že ste na routeri vybrali pásmo 2,4 GHz, ktoré zodpovedá norme WLAN.

works
with | alexa

works with
Hey Google



Jedna aplikace. Žádná omezení. Jedna chytrá domácnost. Jedna aplikácia. Žiadne obmedzenia. Jedna inteligentná domácnosť.

Chytré přepínání.
Jednoduše mějte vše pod kontrolou.
Prepínajte inteligentne.
Jednoducho si zachovajte kontrolu.



Osvětlete chytrě.
Dokonalá atmosféra v interiéru i exteriéru.
Osvetľujte inteligentne.
Dokonalá atmosféra pre interiér aj exteriér.



Chytré vytápění.
Chytrě šetřit energii a dobře se cítit.
Inteligentné vyhrievanie.
Múdro šetríte energiou a cítíte sa dobre.



Chytrě kombinujte.
Více pohodlí díky inteligentním rutinám.
Chytró kombinovať.
Viac pohodlia vďaka inteligentným rutinám.

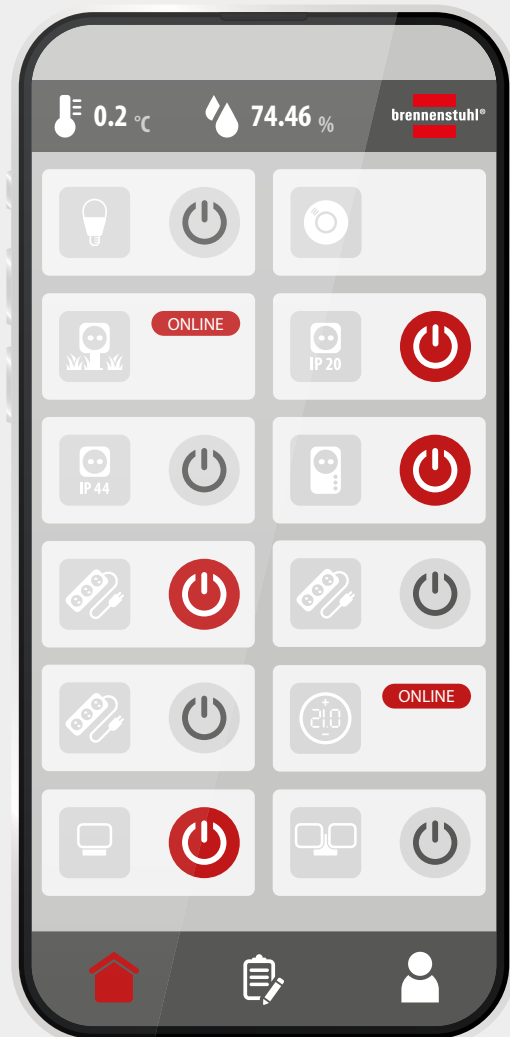
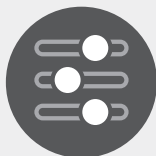

Všechny produkty brennenstuhl® Connect a další informace k tématu Smart Home.

Všetky produkty brennenstuhl® Connect a ďalšie informácie na tému Smart Home



brennenstuhl® Connect Smart Home App

Bezplatná aplikace pro iOS a Android

Snadné uvedení do provozu a dálkové ovládání odkudkoli a kdykoli prostřednictvím chytrého telefonu s bezplatnou aplikací brennenstuhl® Connect.

Bezplatná aplikácia pre iOS a Android

Snadné uvedení do provozu a dálkové ovládání odkudkoli a kdykoli prostřednictvím chytrého telefonu s bezplatnou aplikací brennenstuhl® Connect.



Google and Google Play are trademarks of Google LLC. Apple and the Apple logo are trademarks of Apple Inc. App Store is a service mark of Apple Inc.

**brennenstuhl® Connect WiFi Zásuvka WA 3000**

Snadné dálkové ovládání pomocí aplikace. Ovládejte svůj domov odkudkoli a kdykoli pomocí chytrého telefonu nebo tabletu prostřednictvím bezplatné aplikace brennenstuhl®Connect.

- Ovládání elektrických zařízení prostřednictvím chytrého telefonu nebo tabletu.
- Přepínání odkudkoli díky vzdálenému přístupu.
- Snadné uvedení do provozu a ovládání pomocí bezplatné aplikace brennenstuhl®Connect.
- Časovač s denním a týdenním programem.
- Pohodlné ovládání zařízení do 3000 W v interiéru i exteriéru.

brennenstuhl® Connect WiFi Zásuvka WA 3000

Jednoduché diaľkové ovládanie pomocou aplikácie. Ovládajte svoj domov odkiaľkoľvek a kedykoľvek pomocou smartfónu alebo tabletu prostredníctvom bezplatnej aplikácie brennenstuhl®Connect.

- Ovládanie elektrických zariadení prostredníctvom smartfónu alebo tabletu.
- Prepnávanie odkiaľkoľvek pomocou vzdialeného prístupu.
- Jednoduché uvedenie do prevádzky a ovládanie pomocou bezplatnej aplikácie brennenstuhl®Connect.
- Časovač s denným a týždenným programom.
- Pohodlné ovládanie zariadení s výkonom do 3000 W v interiéri alebo exteriéri.

**TECHNICKÉ SPECIFIKACE / TECHNICKÉ ŠPECIFIKÁCIE**

| | | |
|---|----------------------|----------------------|
| Prod. číslo / Prod. číslo | 1294861 | 1294851 |
| EAN / EAN | 4007123665242 | 4007123665204 |
| Kompatibilita / Kompatibilita | brennenstuhl®Connect | brennenstuhl®Connect |
| Rádiová frekvence / Rádiová frekvencia | 2,4 GHz | 2,4 GHz |
| Rádiový dosah / Dosah rádiového vysielania | 40 m | 40 m |
| Jmenovitá frekvence / Menovitá frekvencia | 50 Hz | 50 Hz |
| Max. Spínací výkon / Max. Spínací výkon | 3000 W | 3000 W |
| Jmenovité vstupní napětí / Menovité vstupné napätie | 230 V | 230 V |
| Krytí (IP) / Krytie (IP) | IP44 | IP20 |
| Barva / Farba | černá / čierna | bílá / biela |





brennenstuhl® Connect WiFi Detektor dýmu a tepla WRHM01

Spolehlivá ochrana v případě vzniku požáru a kouře: Budte včas upozorněni na požár.

- Při prvních známkách kouře nebo požáru se prostřednictvím aplikace okamžitě zobrazí upozornění na poplach díky push notifikaci do chytrého telefonu.
- Fotoelektrický detektor, testovaný podle normy EN 14604.
- S přídavnou detekcí tepla.
- Pronikavý poplachový signál 85 dB.
- Upozornění na poplach prostřednictvím push-zpráv.
- Pípnutí při slabé baterii.
- Snadné uvedení do provozu a ovládání pomocí bezplatné aplikace brennenstuhl®Connect.
- Baterie jsou součástí dodávky.
- Montážní materiál je součástí dodávky.

brennenstuhl® Connect WiFi Detektor dymu a tepla WRHM01

Spolehlivá ochrana v prípade vzniku požiaru a dymu: Budte včas upozornení na požiar.

- Pri prvom náznaku dymu alebo požiaru sa prostredníctvom aplikácie okamžite zobrazí upozornenie na poplach vďaka push notifikácii do smartfónu.
- Fotoelektrický detektor, testovaný podľa normy EN 14604.
- S dodatočnou detekciou tepla.
- Prenikavý poplachový signál 85 dB.
- Upozornenie na poplach prostredníctvom push-správ.
- Pípnutie pri slabej batérii.
- Jednoduché uvedenie do prevádzky a ovládanie pomocou bezplatnej aplikácie brennenstuhl®Connect.
- Batérie sú súčasťou balenia.
- Montážny materiál je súčasťou dodávky.



TECHNICKÉ SPECIFIKACE / TECHNICKÉ ŠPECIFIKÁCIE

| | |
|--|----------------------|
| Prod. číslo / Prod. číslo | 1290090 |
| EAN / EAN | 4007123664665 |
| Hlasitost / Hlasitosť | 85 dB(A) |
| Napětí baterie / Napätie batérie | 1.5 V |
| Počet baterií / Počet batérií | 2 |
| Baterie typ / Typ batérie | Mignon AA LR6 |
| Technologie baterie / Batéria s technológiou | Alkalická |
| Kompatibilita / Kompatibilita | brennenstuhl®Connect |
| Rádiová frekvence / Rádiová frekvencia | 2,4 GHz |
| Rádiový dosah / Dosah rádiového vysielania | 30 m |
| Krytí (IP) / Krytie (IP) | IP20 |
| Barva / Farba | bílá / biela |



brennenstuhl® Connect Zigbee Gateway GWY CZ 01

Pohodlné ovládání výrobků brennenstuhl®Connect Zigbee.

- Pohodlné ovládání výrobků brennenstuhlConnect Zigbee.
- Snadné uvedení do provozu a ovládání prostřednictvím bezplatné aplikace brennenstuhl®Connect.
- Ovládání např. radiátorových termostátů prostřednictvím aplikace i na cestách.
- Jednoduché připojení k routeru přes WiFi.
- Zigbee-Gateway lze umístit na různá místa.

brennenstuhl® Connect Zigbee Gateway GWY CZ 01

Pohodlné ovládanie výrobkov brennenstuhl®Connect Zigbee.

- Pohodlné ovládanie produktov brennenstuhlConnect Zigbee.
- Jednoduché uvedenie do prevádzky a ovládanie prostredníctvom bezplatnej aplikácie brennenstuhl®Connect.
- Ovládanie napr. termostátov radiátorov prostredníctvom aplikácie aj na cestách.
- Jednoduché pripojenie k routeru prostredníctvom WiFi.
- Zigbee-Gateway možno umiestniť na rôzne miesta.



TECHNICKÉ SPECIFIKACE / TECHNICKÉ ŠPECIFIKÁCIE

| | |
|--|----------------------|
| Prod. číslo / Prod. číslo | 1294060 |
| EAN / EAN | 4007123672059 |
| Kompatibilita / Kompatibilita | brennenstuhl®Connect |
| Rádiová frekvence / Rádiová frekvencia | 2,4 GHz |
| Rádiový dosah / Dosah rádiového vysielania | 30 m |
| Barva / Farba | bílá / biela |



brennenstuhl® Connect Zigbee radiátorový termostat HT CZ 01

Regulujte teplotu v místnosti odkudkoli pomocí naší bezplatné aplikace brennenstuhl®Connect.

- Bezpečnost ve všech oblastech, úspora energie a zároveň zvýšení komfortu.
- Celosvětově pohodlné ovládání teploty radiátoru prostřednictvím bezplatné aplikace brennenstuhl®Connect.
- Funkce otevřeného okna: snížení teploty díky detekci otevřeného okna.
- K nastavení a ovládání radiátorového termostatu je nutná brána Brennenstuhl Zigbee Gateway.
- Možnost automatického ovládání (prostřednictvím aplikace) nebo klasického ručního ovládání.
- Dotaz na aktuální / cílovou teplotu.
- Nastavitelné hodnoty teploty 5-30 °C s barevným LCD displejem.
- Včetně baterie 2 x 1,5 AA Mignon (životnost baterie: cca 1 rok).

brennenstuhl® Connect Zigbee radiátorový termostat HT CZ 01

Regulujte teplotu v miestnosti odkiaľkoľvek pomocou našej bezplatnej aplikácie brennenstuhl®Connect.

- Bezpečnosť vo všetkých oblastiach, úspora energie a zároveň zvýšenie komfortu.
- Celosvetovo pohodlné ovládanie teploty radiátora prostredníctvom bezplatnej aplikácie brennenstuhl®Connect.
- Funkcia otvoreného okna: zníženie teploty vďaka detekcii otvoreného okna.
- Na nastavenie a ovládanie termostatu radiátora je potrebná brána Brennenstuhl Zigbee Gateway.
- Možnosť automatickej prevádzky (prostredníctvom aplikácie) alebo klasickej manuálnej prevádzky.
- Dotaz na aktuálnu/cielovú teplotu.
- Nastavitelné hodnoty teploty 5-30 °C s farebným LCD displejom.
- Vráťane batérie 2 x 1,5 AA Mignon (životnosť batérie: cca 1 rok).



TECHNICKÉ SPECIFIKACE / TECHNICKÉ ŠPECIFIKÁCIE

| | |
|--|----------------------|
| Prod. číslo / Prod. číslo | 1294070 |
| EAN / EAN | 4007123672066 |
| Napětí baterie / Napätie batérie | 1.5 V |
| Počet baterií / Počet batérií | 2 |
| Baterie typ / Typ batérie | Mignon AA LR6 |
| Technologie baterie / Batéria s technológiou | Alkalická |
| Kompatibilita / Kompatibilita | brennenstuhl®Connect |
| Rádiová frekvence / Rádiová frekvencia | 2,4 GHz |
| Rádiový dosah / Dosah rádiového vysielania | 30 m |
| Barva / Farba | bílá / biela |





brennenstuhl® Connect Zigbee detektor pohybu BM CZ 01

Detektor pohybu Zigbee lze použít nejen jako výstražný detektor, ale umožňuje také ovládání osvětlení a dalších chytrých produktů brennenstuhl®Connect v závislosti na tomto detektoru pohybu.

- Praktická funkce historie umožňuje přesné časové zobrazení zjištěných pohybů.
- Možnost ovládání dalších chytrých výrobků brennenstuhl®Connect.
- Celosvětově pohodlné sledování pohybu prostřednictvím bezplatné aplikace brennenstuhl®-Connect.
- Pro nastavení a používání detektoru pohybu slouží Brennenstuhl Zigbee Gateway art. Je vyžadováno číslo 1294060.
- Dosah detekce max. 10 m.
- Pohodlné ovládání zařízení s výkonem až 3600 W v interiéru.
- Obsahuje baterii CR2450 a lepicí podložku.

brennenstuhl® Connect Zigbee detektor pohybu BM CZ 01

Detektor pohybu Zigbee možno použiť nielen ako výstražný detektor, ale umožňuje aj ovládanie osvetlenia a ďalších inteligentných produktov brennenstuhl®Connect v závislosti od tohto detektora pohybu.

- Praktická funkcia histórie umožňuje presné časové zobrazenie zistených pohybov.
- Možnosť ovládania ďalších inteligentných výrobkov brennenstuhl®Connect.
- Celosvetové pohodlné monitorovanie pohybu prostredníctvom bezplatnej aplikácie brennenstuhl®Connect.
- Na nastavenie a používanie detektora pohybu slúži Brennenstuhl Zigbee Gateway art. Vyžaduje sa číslo 1294060.
- Rozsah detekcie max. 10 m.
- Pohodlné ovládanie zariadení do 3600 W v interiéri.
- Obsahuje batériu CR2450 a lepiacu podložku.



TECHNICKÉ SPECIFIKACE / TECHNICKÉ ŠPECIFIKÁCIE

| | |
|--|----------------------|
| Prod. číslo / Prod. číslo | 1293900 |
| EAN / EAN | 4007123681242 |
| Napětí baterie / Napätie batérie | 3 V |
| Počet baterií / Počet batérií | 1 |
| Baterie typ / Typ batérie | CR 2450 |
| Technologie baterie / Batéria s technológiou | Lithiová / Lítium |
| Kompatibilita / Kompatibilita | brennenstuhl®Connect |
| Rádiová frekvence / Rádiová frekvencia | 2,4 GHz |
| Rádiový dosah / Dosah rádiového vysielania | 30 m |
| Krytí (IP) / Krytie (IP) | IP20 |
| Barva / Farba | bílá / biela |



brennenstuhl® Connect Zigbee dveřní a okenní kontakt TFK CZ 01

Chytré monitorování domu, bytu, garáže a zahradního domku pohodlně a odkudkoli pomocí aplikace brennenstuhl®Connect.

- Senzor dveří a oken detekuje otevření a zavření dveří a oken a odešle upozornění do mobilního telefonu nebo tabletu.
- Celosvětově pohodlné monitorování oken a dveří prostřednictvím bezplatné aplikace brennenstuhl®Connect.
- Možnost ovládání dalších chytrých výrobků brennenstuhl®Connect.
- Praktická funkce historie umožňuje přesné časové zobrazení detekovaných pohybů.
- Pro nastavení a použití dveřního a okenního kontaktu slouží Brennenstuhl Zigbee Gateway Art. Je vyžadováno číslo 1294060.
- Obsahuje baterii CR2450 a lepicí podložku.

brennenstuhl® Connect Zigbee kontakt pre dvere a okná TFK CZ 01

Inteligentné monitorovanie domu, bytu, garáže a záhradného domčeka pohodlne a odkiaľkoľvek pomocou aplikácie brennenstuhl®Connect.

- Snímač dveří a oken rozpozná otevření a zavření dveří a oken a odešle upozornění do vašeho mobilního telefonu nebo tabletu.
- Celosvětově pohodlné monitorování oken a dveří prostřednictvím bezplatné aplikace brennenstuhl®Connect.
- Možnost ovládání dalších inteligentných výrobků brennenstuhl®Connect.
- Praktická funkcia histórie umožňuje presné časové zobrazenie zistených pohybů.
- Na nastavenie a používanie dverového a okenného kontaktu slúži Brennenstuhl Zigbee Gateway Art. Vyžaduje sa číslo 1294060.
- Obsahuje batériu CR2450 a lepiacu podložku.



TECHNICKÉ SPECIFIKACE / TECHNICKÉ ŠPECIFIKÁCIE

| | |
|--|----------------------|
| Prod. číslo / Prod. číslo | 1293910 |
| EAN / EAN | 4007123681259 |
| Napětí baterie / Napätie batérie | 3 V |
| Počet baterií / Počet batérií | 1 |
| Baterie typ / Typ batérie | CR 2032 |
| Technologie baterie / Batéria s technológiou | Alkalická |
| Kompatibilita / Kompatibilita | brennenstuhl®Connect |
| Rádiová frekvence / Rádiová frekvencia | 2,4 GHz |
| Rádiový dosah / Dosah rádiového vysielania | 30 m |
| Krytí (IP) / Krytie (IP) | IP20 |
| Barva / Farba | bílá / biela |



brennenstuhl® Connect Zigbee senzor teploty a vlhkosti TFS CZ 01

Pomocí čidla teploty a vlhkosti můžete sledovat teplotu a vlhkost ve svém domě odkudkoli a kdykoli.

- Detekce teplot od 0 do + 49 °C a vlhkosti od 0 do 95 %.
- Celosvětově pohodlné sledování teploty a vlhkosti prostřednictvím bezplatné aplikace brennenstuhl®Connect.
- Možnost ovládání dalších chytrých výrobků brennenstuhl®Connect.
- Praktická funkce historie pro dlouhodobé sledování.
- Pro nastavení a používání čidla slouží brána Zigbee brennenstuhl Art. č. 1294060.
- Součástí balení je baterie CR2450 a samolepicí podložka.

brennenstuhl® Connect Zigbee senzor teploty a vlhkosti TFS CZ 01

Pomocou snímača teploty a vlhkosti môžete sledovať teplotu a vlhkosť vo svojej domácnosti odkiaľkoľvek a kedykoľvek.

- Detekcia teplôt od 0 do + 49 °C a vlhkosti od 0 do 95 %.
- Celosvetové pohodlné monitorovanie teploty a vlhkosti prostredníctvom bezplatnej aplikácie brennenstuhl®Connect.
- Možnosť ovládania ďalších inteligentných výrobkov brennenstuhl®Connect.
- Praktická funkcia histórie na dlhodobé monitorovanie.
- Na nastavenie a používanie snímača slúži brána Brennenstuhl Zigbee Gateway Art. č. 1294060.
- Súčasťou balenia je batéria CR2450 a lepiaca podložka.



TECHNICKÉ SPECIFIKACE / TECHNICKÉ ŠPECIFIKÁCIE

| | |
|--|----------------------|
| Prod. číslo / Prod. číslo | 1293920 |
| EAN / EAN | 4007123681266 |
| Napětí baterie / Napätie batérie | 3 V |
| Počet baterií / Počet batérií | 1 |
| Baterie typ / Typ batérie | CR 2450 |
| Technologie baterie / Batéria s technológiou | Lithiová / Lítium |
| Kompatibilita / Kompatibilita | brennenstuhl®Connect |
| Rádiová frekvence / Rádiová frekvencia | 2,4 GHz |
| Rádiový dosah / Dosah rádiového vysielania | 30 m |
| Krytí (IP) / Krytie (IP) | IP20 |
| Barva / Farba | bílá / biela |



Brobusta® FI CEE 400V/32A/16A, 230V/16A průmyslový/stavební kabelový buben s vozíkem, IP44

Pro použití na staveništích a pro trvalé použití ve venkovních prostorách, IP 44.

- Mobilní na obzvláště stabilním rámu z práškové lakované oceli.
- Tělo bubny ze speciální pryže s vysokou odolností proti rozbití.
- Se skládací otočnou rukojetí pro pohodlné srolování.
- Se 4pólovým bezpečnostním vypínačem a ochranou proti přehřátí.
- FI osobní ochranný spínač 30 mA, 1 automatický bezpečnostní spínač 400V/16A, 1 automatický bezpečnostní spínač 230V/16A.
- Zástrčka CEE 5pólová, 400V/32A s fázovým měničem.
- 1 zásuvka CEE 5-pólová, 400V/32A.
- 1 zásuvka CEE 5pólová, 400V/16A.
- 4 zásuvky s ochranným kontaktem 230V/16A.

Brobusta® FI CEE 400V/32A/16A, 230V/16A priemyselný/stavebný káblový bubon s vozíkom, IP44

Na používanie na stavbách a permanentné používanie v exteriéri, IP44.

- Mobilný na obzvlášť stabilnom rúrkovom ocelovom ráme s práškovou povrchovou úpravou.
- Teleso bubna vyrobené zo špeciálnej gúmy s vysokou odolnosťou proti zlomeniu.
- So sklopnou otočnou rukoväťou na pohodlné zrolovanie.
- So 4-pólovým bezpečnostným vypínačom a ochranou proti prehriatiu.
- Osobný ochranný spínač FI 30 mA, 1 automatický bezpečnostný spínač 400 V/16 A, 1 automatický bezpečnostný spínač 230V/16A.
- Zástrčka CEE 5-pólová, 400V/32A s fázovým meničom.
- 1 zásuvka CEE 5-pólová, 400V/32A.
- 1 zásuvka CEE 5-pólová, 400V/16A.
- 4 zásuvky s ochranným kontaktom 230V/16A.



TECHNICKÉ SPECIFIKACE / TECHNICKÉ ŠPECIFIKÁCIE

| | |
|---|---|
| Prod. číslo / Prod. číslo | 1319201 |
| EAN / EAN | 4007123120512 |
| Délka kabelu / Dĺžka kábla | 30 m |
| Označení kabelu / Označenie kábla | H07RN-F 5G4,0 |
| Kvalita kabelu / Akosť kábla | Guma-neopren / Guma-neoprén |
| Barva kabelu / Farba kábla | černá / čierna |
| Průměr bubny / Priemer bubna | 380 mm |
| Typ vidlice / Typ vidlice | CEE 32A 3P+N+T (5p) 400V |
| Typ zásuvky / Typ zásuvky | Typ E (FR) |
| Typ zásuvky CEE / Typ zásuvky CEE | CEE 1x 32A 3P+N+T (5p) 400V/CEE 1x 16A 3P+N+T (5p) 400V |
| Max. Proudové zatížení / Max. Prúdové zaťaženie | 32 A |
| Jmenovité vstupní napětí / Menovité vstupné napätie | 400 V/230 V |
| Krytí (IP) / Krytie (IP) | IP44 |



Brobusta® CEE 400V/16A, 230V/16A průmyslový kabelový buben, IP44

Pro použití ve venkovním prostředí, IP 44.

- Korpus bubnu je vyrobeno ze speciálního plastu.
- Zástrčka CEE 5-pólová, 400V/16A s fázovým měničem.
- 1 zásuvka CEE 5-pólová, 400V/16A.
- 8 zásuvek s ochranným kontaktem 230V/16A.

Brobusta® CEE 400V/16A, 230V/16A priemyselný káblový bubon, IP44

Na použitie v exteriéri, IP44.

- Telo bubna vyrobené zo špeciálneho plastu.
- Zástrčka CEE 5-pólová, 400V/16A s fázovým meničom.
- 1 zásuvka CEE 5-pólová, 400V/16A.
- 8 zásuviek s ochranným kontaktom 230V/16A.



TECHNICKÉ SPECIFIKACE / TECHNICKÉ ŠPECIFIKÁCIE

| | |
|---|-----------------------------|
| Prod. číslo / Prod. číslo | 1319101 |
| EAN / EAN | 4007123122479 |
| Délka kabelu / Dĺžka kábla | 40 m |
| Označení kabelu / Označenie kábla | AT-N07V3V3-F 5G2,5 |
| Kvalita kabelu / Akosť kábla | BREMAXX |
| Barva kabelu / Farba kábla | oranžová |
| Průměr bubnu / Priemer bubna | 380 mm |
| Typ vidlice / Typ vidlice | CEE 16A 3P+N+T (5p) 400V |
| Typ zásuvky / Typ zásuvky | Typ E (FR) |
| Typ zásuvky CEE / Typ zásuvky CEE | CEE 1x 16A 3P+N+T (5p) 400V |
| Max. Proudové zatížení / Max. Prúdové zaťaženie | 16 A |
| Jmenovité vstupní napětí / Menovité vstupné napätie | 230 V/400 V |
| Krytí (IP) / Krytie (IP) | IP44 |



Brobusta® CEE 1 IP 44 Kabelový buben pro komerční účely/stavebnictví

Pro použití na staveništích a pro trvalé použití ve venkovních prostorách, IP 44.

- Tělo bubny z ocelového plechu, pozinkovaného proti korozi, na obzvláště pevném nosném rámu.
- Zástrčka CEE 5-pólová, 400 V/16 A, s fázovým měničem.
- 2 zásuvky 230 V, se samozavíracími kryty, IP 44.
- 1 zásuvka CEE 5pólová, 400 V/16 A.
- S 3pólovým bezpečnostním vypínačem a ochranou proti přehřátí.

Brobusta® CEE 1 IP 44 Káblový bubon Brobusta® pre komerčné účely/stavebníctvo

Na používanie na stavbách a permanentné používanie v exteriéri, IP44.

- Telo bubna z ocelového plechu, pozinkované proti korózii, na obzvlášť pevnom nosnom ráme.
- Zástrčka CEE 5-pólová, 400 V/16 A, s fázovým meničom.
- 2 zásuvky 230 V, so samozavíracími krytmi, IP 44.
- 1 zásuvka CEE 5-pólová, 400 V/16 A.
- S 3-pólovým bezpečnostným vypínačom a ochranou proti prehriatiu.



TECHNICKÉ SPECIFIKACE / TECHNICKÉ ŠPECIFIKÁCIE

| | |
|---|-----------------------------|
| Prod. číslo / Prod. číslo | 1314801 |
| EAN / EAN | 4007123122394 |
| Délka kabelu / Dĺžka kábla | 30 m |
| Označení kabelu / Označenie kábla | H07RN-F 5G2,5 |
| Kvalita kabelu / Akosť kábla | Guma-neopren / Guma-neoprén |
| Barva kabelu / Farba kábla | černá / čierna |
| Průměr bubny / Priemer bubna | 320 mm |
| Typ vidlice / Typ vidlice | CEE 16A 3P+N+T (5p) 400V |
| Max. Proudové zatížení / Max. Prúdové zaťaženie | 16 A |
| Jmenovité vstupní napětí / Menovité vstupné napätie | 400 V |
| Krytí (IP) / Krytie (IP) | IP44 |



Brobusta® CEE 400V/16A, 230V/16A, průmyslový kabelový buben, IP44

Pro použití na staveništích a pro trvalé použití ve venkovních prostorách, IP 44.

- Tělo bubny z ocelového plechu, pozinkovaného proti korozi, na mimořádně pevném nosném rámu.
- S oranžovým kabelem BREMAXX, extrémně stabilním, odolným proti chladu až do -35 °C, odolným proti olejům a UV záření a extrémně odolným proti oděru.
- S 3pólovou bezpečnostní pojistkou a ochranou proti přehřátí.
- 5pólová zástrčka CEE, 400 V/16 A, s fázovým měničem.
- 5pólové zásuvky CEE, 400V/16A.
- Zásuvka s ochranným kontaktem 230V/16A s výklpným krytem.

Brobusta® CEE 400V/16A, 230V/16A priemyselny káblový bubon, IP44

Na používanie na stavbách a permanentné používanie v exteriéri, IP44.

- Telo bubna z ocelového plechu, pozinkované proti korózii, na mimoriadne pevnom nosnom ráme.
- S oranžovým káblom BREMAXX, mimoriadne stabilným, odolným voči chladu až do -35 °C, odolným voči olejom a UV žiareniu a mimoriadne odolným voči oderu.
- S 3-pólovým bezpečnostným vypínačom a ochranou proti prehriatiu.
- 5-pólová zástrčka CEE, 400 V/16 A, s fázovým meničom.
- 5-pólové zásuvky CEE, 400V/16A.
- Zásuvka s ochranným kontaktom 230V/16A s výklpným krytom.



TECHNICKÉ SPECIFIKACE / TECHNICKÉ ŠPECIFIKÁCIE

| | |
|---|-----------------------------|
| Prod. číslo / Prod. číslo | 1315501 |
| EAN / EAN | 4007123122417 |
| Délka kabelu / Dĺžka kábla | 25 m |
| Označení kabelu / Označenie kábla | AT-N07V3V3-F 5G2,5 |
| Kvalita kabelu / Akosť kábla | BREMAXX |
| Barva kabelu / Farba kábla | oranžová |
| Průměr bubny / Priemer bubna | 320 mm |
| Typ vidlice / Typ vidlice | CEE 16A 3P+N+T (5p) 400V |
| Typ zásuvky / Typ zásuvky | Typ E (FR) |
| Typ zásuvky CEE / Typ zásuvky CEE | CEE 2x 16A 3P+N+T (5p) 400V |
| Max. Proudové zatížení / Max. Prúdové zaťaženie | 16 A |
| Jmenovité vstupní napětí / Menovité vstupné napätie | 400 V |
| Krytí (IP) / Krytie (IP) | IP44 |



Garant® SK CEE 230V/16A (IP67) Kabelový buben

Pro venkovní použití, zásuvkový systém IP 67.

- Tělo bubny z ocelového plechu, pozinkovaného proti korozi, na obzvláště robustním nosném rámu.
- Ergonomická rukojeť s osou pro dokonalé vedení kabelu při navijení a odvíjení.
- Ochrana proti přehřátí, kontrolka přehřátí a přetížení.
- Třípólová zástrčka CEE, 230 V/16 A (IP 67).
- 2 zásuvky CEE 3-pólové, 230V/16A (IP 67).

Garant® SK CEE 230V/16A (IP67) káblový buben

Na vonkajšie použitie, zásuvkový systém IP 67.

- Telo bubna z ocelového plechu, pozinkované proti korózii, na obzvlášť pevnom nosnom ráme.
- Ergonomická rukoväť s osou na dokonalé vedenie kábla počas navijania a odvíjania.
- Ochrana proti prehriatiu, kontrolka prehriatia a preťaženia.
- Trojpólová zástrčka CEE, 230 V/16 A (IP 67).
- 2 zásuvky CEE 3-pólové, 230V/16A (IP 67).

TECHNICKÉ SPECIFIKACE / TECHNICKÉ ŠPECIFIKÁCIE

| | |
|---|-----------------------------|
| Prod. číslo / Prod. číslo | 1193316 |
| EAN / EAN | 4007123159208 |
| Délka kabelu / Dĺžka kábla | 50 m |
| Označení kabelu / Označenie kábla | H07RN-F 3G2,5 |
| Kvalita kabelu / Akosť kábla | Guma-neopren / Guma-neoprén |
| Barva kabelu / Farba kábla | černá / čierna |
| Průměr bubnu / Priemer bubna | 320 mm |
| Typ vidlice / Typ vidlice | CEE 16A 2P+T (3p) 230V |
| Typ zásuvky CEE / Typ zásuvky CEE | CEE 2x 16A 2P+T (3p) 230V |
| Max. Proudové zatížení / Max. Prúdové zaťaženie | 16 A |
| Jmenovité vstupní napětí / Menovité vstupné napätie | 230 V |
| Krytí (IP) / Krytie (IP) | IP67 |



Garant® ST CEE 400V/16A, 230V/16A kabelový bubon, IP44

Pro použití ve venkovním prostředí, IP 44.

- Korpus bubnu ze speciálního plastu na pozinkovaném nosném rámu.
- Ergonomická rukojeť s osou pro dokonalé vedení kabelu při navijení a odvíjení.
- S 3-pólovou bezpečnostní pojistkou a ochranou proti přehřátí.
- Zástrčka CEE 5-pólová, 400V/16A.
- 1 zásuvka 5-pólová, 400V/16A.
- 2 zásuvky s ochranným kontaktem 230V/16A s výklopnými kryty.

Garant® ST CEE 400V/16A, 230V/16A káblový bubon, IP44

Na použití v exteriéri, IP44.

- Telo bubna zo špeciálneho plastu na pozinkovanom nosnom ráme.
- Ergonomická rukoväť s osou na dokonalé vedenie kábla počas navijania a odvíjania.
- S 3-pólovým bezpečnostným vypínačom a ochranou proti prehriatiu.
- Zástrčka CEE 5-pólová, 400V/16 A.
- 1 zásuvka 5-pólová, 400V/16A.
- 2 zásuvky s ochranným kontaktem 230V/16A s výklopnými krytmi.



TECHNICKÉ SPECIFIKACE / TECHNICKÉ ŠPECIFIKÁCIE

| | | |
|-----------------------------------|-----------------------------|-----------------------------|
| Prod. číslo / Prod. číslo | 1182721525 | 1187781025 |
| EAN / EAN | 4007123293520 | 4007123284610 |
| Délka kabelu / Dĺžka kábla | 25 m | 25 m |
| Označení kabelu / Označenie kábla | H07RN-F 5G2,5 | AT-N07V3V3-F 5G2,5 |
| Kvalita kabelu / Akosť kábla | Guma-neopren / Guma-neoprén | BREMAXX |
| Barva kabelu / Farba kábla | černá / čierna | oranžová |
| Průměr bubnu / Priemer bubna | 320 mm | 290 mm |
| Typ vidlice / Typ vidlice | CEE 16A 3P+N+T (5p) 400V | CEE 16A 3P+N+T (5p) 400V |
| Typ zásuvky / Typ zásuvky | Typ E (FR) | Typ E (FR) |
| Typ zásuvky CEE / Typ zásuvky CEE | CEE 1x 16A 3P+N+T (5p) 400V | CEE 1x 16A 3P+N+T (5p) 400V |
| Krytí (IP) / Krytie (IP) | IP44 | IP44 |



Garant® SK CEE IP 44 Kabelový bubnen

Pro použití ve venkovním prostředí, IP 44.

- Tělo bubny z ocelového plechu, pozinkovaného proti korozi, na obzvláště robustním nosném rámu.
- Ergonomická rukojeť s osou pro dokonalé vedení kabelu při navijení a odvíjení.
- Ochrana proti přehřátí, kontrolka přehřátí a přetížení.
- Zástrčka CEE 5-pólová 400 V/16 A.
- 2 zásuvky 230 V, se samozavíracími kryty, IP 44.
- 1 zásuvka CEE 5pólová, 400 V/16 A.

Garant® SK CEE IP 44 Káblový bubnen

Na použitie v exteriéri, IP44.

- Telo bubna z ocelového plechu, pozinkované proti korózii, na obzvlášť pevnom nosnom ráme.
- Ergonomická rukoväť s osou na dokonalé vedenie kábla počas navijania a odvíjania.
- Ochrana proti prehriatiu, kontrolka prehriatia a preťaženia.
- Zástrčka CEE 5-pólová 400 V/16 A.
- 2 zásuvky 230 V, so samozavíracími krytmi, IP 44.
- 1 zásuvka CEE 5-pólová, 400 V/16 A.



TECHNICKÉ SPECIFIKACE / TECHNICKÉ ŠPECIFIKÁCIE

| | |
|-----------------------------------|-----------------------------|
| Prod. číslo / Prod. číslo | 1194611 |
| EAN / EAN | 4007123121908 |
| Délka kabelu / Dĺžka kábla | 25 m |
| Označení kabelu / Označenie kábla | AT-N07V3V3-F 5G2,5 |
| Kvalita kabelu / Akosť kábla | BREMAXX |
| Barva kabelu / Farba kábla | oranžová |
| Průměr bubnu / Priemer bubna | 290 mm |
| Typ vidlice / Typ vidlice | CEE 16A 3P+N+T (5p) 400V |
| Typ zásuvky / Typ zásuvky | Typ E (FR) |
| Typ zásuvky CEE / Typ zásuvky CEE | CEE 1x 16A 3P+N+T (5p) 400V |
| Krytí (IP) / Krytie (IP) | IP44 |



Brobusta® CEE FI Kabelový bubnen pro komerční účely/stavebnictví, IP44

Pro použití na staveništi a trvalé venkovní použití

- Tělo bubny je vyrobeno ze speciálního plastu.
- Se skládací otočnou rukojetí pro pohodlné srolování.
- Se 4pólovou bezpečnostní pojistkou a ochranou proti přehřátí.
- Osobní ochranný spínač RCD 30 mA.
- 5pólová zástrčka CEE, 400 V/32 A s fázovým měničem.
- 1 zásuvka CEE 5pólová, 400V/32A.
- 1 zásuvka CEE 5pólová, 400V/16A.
- 4 zásuvky 230V/16A, se samouzavíracími kryty.

Brobusta® CEE FI Káblový bubon pre komerčné účely/stavebníctvo, IP44

Na použitie na stavenisku a trvalé použitie v exteriéri

- Telo bubna vyrobené zo špeciálneho plastu.
- So sklápacou rukoväťou na pohodlné zrolovanie.
- So 4-pólovým bezpečnostným vypínačom a ochranou proti prehriatiu.
- Osobný ochranný spínač RCD 30 mA.
- 5-pólová zástrčka CEE, 400 V/32 A s fázovým meničom.
- 1 zásuvka CEE 5-pólová, 400V/32A.
- 1 zásuvka CEE 5-pólová, 400V/16A.
- 4 zásuvky 230V/16A, so samozatváracími krytmi.



TECHNICKÉ SPECIFIKACE / TECHNICKÉ ŠPECIFIKÁCIE

| | |
|---|---|
| Prod. číslo / Prod. číslo | 1319104033 |
| EAN / EAN | 4007123315307 |
| Délka kabelu / Dĺžka kábla | 25 m |
| Označení kabelu / Označenie kábla | H07RN-F 5G4,0 |
| Kvalita kabelu / Akosť kábla | Guma-neopren / Guma-neoprén |
| Barva kabelu / Farba kábla | černá / čierna |
| Průměr bubny / Priemer bubna | 380 mm |
| Typ vidlice / Typ vidlice | CEE 32A 3P+N+T (5p) 400V |
| Typ zásuvky / Typ zásuvky | Typ E (FR) |
| Typ zásuvky CEE / Typ zásuvky CEE | CEE 1x 32A 3P+N+T (5p) 400V/CEE 1x 16A 3P+N+T (5p) 400V |
| Max. Proudové zatížení / Max. Prúdové zaťaženie | 32 A |
| Jmenovité vstupní napětí / Menovité vstupné napätie | 230 V/400 V |
| Krytí (IP) / Krytie (IP) | IP44 |



Kabelový buben Garant® SK + Bretec® 230V/16A pro komerční/staveništní účely, IP44

Pro použití na staveništích a pro trvalé použití ve venkovních prostorách, IP 44.

- S rotačním kontaktním komfortem Bretec® pro racionální práci.
- Extra stabilní trubkový ocelový rám s novou, exkluzivní stabilitou.
- Tělo bubny z ocelového plechu, pozinkované s ochranou proti korozi, na mimořádně stabilním nosném rámu.
- S novým systémem Cablepilot: ergonomická a inovativní rukojeť pro dokonalé vedení kabelů a pohodlné zavěšení.
- Ochrana proti přehřátí, světelný indikátor přehřátí a přetížení.
- Uzemňovací kontaktní zástrčka 230 V/16 A.
- Ochranné kontaktní zásuvky 230V/16A s výklopným krytem.

Káblový bubon Garant® SK + Bretec® 230V/16A pre komerčné účely/stavebníctvo, IP44

Na používanie na stavbách a permanentné používanie v exteriéri, IP44.

- S rotačným kontaktným komfortom Bretec® pre racionálnu prácu.
- Mimoriadne stabilný ocelový rúrkový rám s novou, exkluzívnou stabilitou.
- Telo bubna z ocelového plechu, pozinkované s ochranou proti korózii, na mimoriadne stabilnom nosnom ráme.
- S novým systémom Cablepilot: ergonomická a inovatívna rukoväť na prenášanie pre dokonalé vedenie káblov a pohodlné zavesenie.
- Ochrana proti prehriatiu, svetelný indikátor prehriatia a preťaženia.
- Uzemňovacia kontaktná zástrčka 230 V/16 A.
- Ochranné kontaktné zásuvky 230V/16A s výklopným krytom.



TECHNICKÉ SPECIFIKACE / TECHNICKÉ ŠPECIFIKÁCIE

| | |
|-----------------------------------|--------------------|
| Prod. číslo / Prod. číslo | 1309501121 |
| EAN / EAN | 4007123286812 |
| Délka kabelu / Dĺžka kábla | 33 m |
| Označení kabelu / Označenie kábla | AT-N07V3V3-F 3G1,5 |
| Kvalita kabelu / Akosť kábla | BREMAXX |
| Barva kabelu / Farba kábla | žlutá / žltá |
| Průměr bubny / Priemer bubna | 290 mm |
| Krytí (IP) / Krytie (IP) | IP44 |



Garant® SK 230V/16A Kabelový buben, IP44

Pro použití ve venkovním prostředí, IP 44.

- Tělo bubny z ocelového plechu, pozinkovaného proti korozi, na obzvláště robustním nosném rámu.
- Ergonomická rukojeť s osou pro dokonalé vedení kabelu při navijení a odvíjení.
- Ochrana proti přehřátí, kontrolka přehřátí a přetížení.
- Uzemňovací kontaktní zástrčka 230V/16A.
- Ochranné kontaktní zásuvky 230V/16A s výklopnými kryty.

Garant® SK 230V/16A Káblový bubon, IP44

Na použití v exteriéri, IP44.

- Telo bubna z ocelového plechu, pozinkované proti korozi, na obzvláště pevnom nosnom ráme.
- Ergonomická rukoväť s osou na dokonalé vedenie kábla počas navíjania a odvíjania.
- Ochrana proti prehriatiu, kontrolka prehriatia a preťaženia.
- Uzemňovacia kontaktná zástrčka 230 V/16 A.
- Ochranné kontaktné zásuvky 230V/16A s výklopnými krytmi.



TECHNICKÉ SPECIFIKACE / TECHNICKÉ ŠPECIFIKÁCIE

| | | | | | | |
|--|---------------|----------------|--------------------|--------------------|--------------------|--------------------|
| Prod. číslo / Prod. číslo | 1198311 | 1198531033 | 1198321 | 1198341 | 1193211 | 1198331040 |
| EAN / EAN | 4007123121083 | 4007123184712 | 4007123121090 | 4007123121113 | 4007123282159 | 4007123284597 |
| Délka kabelu / Dĺžka kábla | | 33 m | 25 m | 25 m | 40 m | 40 m |
| Označení kabelu / Označenie kábla | | H05RR-F 3G1,5 | AT-N07V3V3-F 3G1,5 | AT-N07V3V3-F 3G2,5 | AT-N07V3V3-F 3G2,5 | AT-N07V3V3-F 3G1,5 |
| Kvalita kabelu / Akosť kábla | | Guma | BREMAXX | BREMAXX | BREMAXX | BREMAXX |
| Barva kabelu / Farba kábla | | černá / čierna | oranžová | oranžová | oranžová | oranžová |
| Průměr bubny / Priemer bubna | 290 mm | 290 mm | 240 mm | 290 mm | 320 mm | 290 mm |
| Krytí (IP) / Krytie (IP) | IP44 | IP44 | IP44 | IP44 | IP44 | IP44 |





Garant® SK 230V/16A Kabelový bubon

- Tělo bubnu z ocelového plechu, pozinkovaného proti korozi, na obzvláště robustním nosném rámu.
- Ergonomická rukojeť s osou pro dokonalé vedení kabelu při navijení a odvíjení.
- Ochrana proti přehřátí, kontrolka přehřátí a přetížení.
- Uzemňovací kontaktní zástrčka 230V/16A.
- Ochranné kontaktní zásuvky 230V/16A s výklopnými kryty.

Garant® SK 230V/16A Káblový bubon

- Telo bubna z ocelového plechu, pozinkované proti korózii, na obzvláště pevnom nosnom ráme.
- Ergonomická rukoväť s osou na dokonalé vedenie kábla počas navijania a odvíjania.
- Ochrana proti prehriatiu, kontrolka prehriatia a preťaženia.
- Uzemňovacia kontaktná zástrčka 230V/16A.
- Ochranné kontaktné zásuvky 230V/16A s výklopnými krytmi.



TECHNICKÉ SPECIFIKACE / TECHNICKÉ ŠPECIFIKÁCIE

| | | | | |
|--|---------------|--------------------|----------------|----------------|
| Prod. číslo / Prod. číslo | 1198511 | 1198361 | 1198551 | 1198561 |
| EAN / EAN | 4007123054329 | 4007123121038 | 4007123040865 | 4007123040872 |
| Délka kabelu / Dĺžka kábla | | 50 m | 25 m | 50 m |
| Označení kabelu / Označenie kábla | | AT-N07V3V3-F 3G1,5 | H05VV-F 3G1,5 | H05VV-F 3G1,5 |
| Barva kabelu / Farba kábla | | BREMAXX | PVC | PVC |
| Počet USB nabíjecích zdírek / Počet nabíjacích zdierok USB | | oranžová | černá / čierna | černá / čierna |
| Průměr bubnu / Priemer bubna | 290 mm | 290 mm | 240 mm | 290 mm |
| Krytí (IP) / Krytie (IP) | IP20 | IP20 | IP20 | IP20 |





Brobusta® ST + Bretec® 230V/16A průmyslový kabelový buben, IP44

- S rotačním kontaktním komfortem Bretec® pro racionální práci.
- Obzvláště stabilní, práškově lakovaný nosný rám.
- Tělo bubnu ze speciální pryže s vysokou odolností proti zlomení.
- Ochrana proti přehřátí, kontrolka přehřátí a přetížení.
- Ochranná kontaktní gumová zástrčka 230V/16A.
- Zásuvky s ochranným kontaktem 230V/16A s výklopným krytem.

Brobusta® ST + Bretec® 230V/16A priemyselný káblový bubon IP44

- S rotačným kontaktným komfortom Bretec® pre racionálnu prácu.
- Obzvlášť stabilný, práškovo lakovaný nosný rám.
- Telo bubna vyrobené zo špeciálnej gummy s vysokou odolnosťou proti zlomeniu.
- Ochrana proti prehriatiu, svetelný indikátor prehriatia a preťaženia.
- Ochranná kontaktná gumová zástrčka 230 V/16 A.
- Zásuvky s ochranným kontaktom 230V/16A s výklopným krytom.



TECHNICKÉ SPECIFIKACE / TECHNICKÉ ŠPECIFIKÁCIE

| | |
|-----------------------------------|--------------------|
| Prod. číslo / Prod. číslo | 1317601 |
| EAN / EAN | 4007123144211 |
| Délka kabelu / Dĺžka kábla | 50 m |
| Označení kabelu / Označenie kábla | AT-N07V3V3-F 3G1,5 |
| Kvalita kabelu / Akosť kábla | BREMAXX |
| Barva kabelu / Farba kábla | oranžová |
| Průměr bubnu / Priemer bubna | 320 mm |
| Krytí (IP) / Krytie (IP) | IP44 |



Brobusta® ST 230V/16A průmyslový kabelový buben, IP44

Pro použití na staveništích a pro trvalé použití ve venkovních prostorách, IP 44.

- Obzvláště stabilní, práškové lakovaný nosný rám.
- Tělo bubny je vyrobeno ze speciální pryže s vysokou odolností proti rozbití.
- S 3pólovým bezpečnostním vypínačem a ochranou proti přehřátí.
- Ochranná kontaktní pryžová zástrčka 230V/16A.
- Zásuvky s ochranným kontaktem 230V/16A s výklopným krytem.

Brobusta® ST 230V/16A priemyselný káblový bubon, IP44

Na používanie na stavbách a permanentné používanie v exteriéri, IP44.

- Mimoriadne stabilný, práškovo lakovaný nosný rám.
- Telo bubna vyrobené zo špeciálnej gumy s vysokou odolnosťou proti zlomeniu.
- S 3-pólovým bezpečnostným vypínačom a ochranou proti prehriatiu.
- Ochranná kontaktná gumová zástrčka 230 V/16 A.
- Zásuvky s ochranným kontaktom 230V/16A s výklopným krytom.

TECHNICKÉ SPECIFIKACE / TECHNICKÉ ŠPECIFIKÁCIE

| | |
|-----------------------------------|--------------------|
| Prod. číslo / Prod. číslo | 1319011 |
| EAN / EAN | 4007123144259 |
| Délka kabelu / Dĺžka kábla | 50 m |
| Označení kabelu / Označenie kábla | AT-N07V3V3-F 3G2,5 |
| Kvalita kabelu / Akosť kábla | BREMAXX |
| Barva kabelu / Farba kábla | oranžová |
| Průměr bubnu / Priemer bubna | 380 mm |
| Krytí (IP) / Krytie (IP) | IP44 |



Kabelový bubon Garant® + Bretec® 230V/16A pro komerční účely/stavebnictví, IP44

Pro použití na staveništích a pro trvalé použití ve venkovních prostorách, IP 44.

- S rotačním kontaktním komfortem Bretec® pro racionální práci.
- Extra robustní trubkový ocelový rám s novou, exkluzivní stabilitou.
- Tělo bubny ze speciálního plastu se zpevňujícími žebry.
- S novým systémem Cablepilot: ergonomická a inovativní rukojeť pro dokonalé vedení kabelů a pohodlné zavěšení.
- Ochrana proti přehřátí, světelný indikátor přehřátí a přetížení.
- Zástrčka s uzemňovacím kontaktem 230 V/16 A.
- Ochranné kontaktní zásuvky 230V/16A s výklopným krytem.

Káblový bubon Garant® + Bretec® 230V/16A pre komerčné účely/stavebníctvo, IP44

Na používanie na stavbách a permanentné používanie v exteriéri, IP44.

- S rotačným kontaktným komfortom Bretec® pre racionálnu prácu.
- Mimoriadne robustný oceľový rúrkový rám s novou, exkluzívnou stabilitou.
- Telo bubna zo špeciálneho plastu so zosilňujúcimi rebrami.
- S novým systémom Cablepilot: ergonomická a inovatívna rukoväť na prenášanie pre dokonalé vedenie káblov a pohodlné zavesenie.
- Ochrana proti prehriatiu, svetelný indikátor prehriatia a preťaženia.
- Uzemňovacia kontaktná zástrčka 230 V/16 A.
- Ochranné kontaktné zásuvky 230V/16A s výklopným krytom.



TECHNICKÉ SPECIFIKACE / TECHNICKÉ ŠPECIFIKÁCIE

| | |
|-----------------------------------|-----------------------------|
| Prod. číslo / Prod. číslo | 1308911 |
| EAN / EAN | 4007123286805 |
| Délka kabelu / Dĺžka kábla | 25 m |
| Označení kabelu / Označenie kábla | H07RN-F 3G2,5 |
| Kvalita kabelu / Akosť kábla | Guma-neopren / Guma-neopren |
| Barva kabelu / Farba kábla | černá / čierna |
| Průměr bubny / Priemer bubny | 290 mm |
| Krytí (IP) / Krytie (IP) | IP44 |



Kabelový buben Standard BT Pro, IP 44

Pro použití ve venkovním prostředí, IP 44.

- 4 zásuvky 2P+T 16A/230V~ s výklonnými kryty.
- 1 zástrčka 2P+T 16 A/230 V.
- Max. Výkon: srolovaný kabel 1000 W - rozbalený kabel 3500 W.
- S připojovacím kabelem o délce 1,50 m pro snadnější připojení k zásuvce.
- Inovativní rukojeť pro přenášení „cablepilot“ pro dokonalé vedení kabelů. Výkyvy na obou stranách pro pohodlné přenášení a zavěšení.
- Kabelový buben s mobilním napájecím blokem umístěným na konci kabelu pro použití na těžko přístupných místech (např. na žebříkách, lešení apod.).
- Mobilní napájecí blok univerzální, kompaktní a flexibilní pro každou potřebu.
- Powerblok jako mobilní zásuvkovou vložku lze umístit na zem i zavěsit pomocí výklonného háku.
- Díky své žluté barvě je powerblok vždy dobře viditelný.
- Otočná rukojeť s logem brennenstuhl® pro pohodlné srolování.
- Součástí je zásuvné zařízení pro uložení zástrčky.
- S termostatem.

Kabelový bubon Standard BT Pro, IP 44

Na vonkajšie použitie, IP 44.

- 4 zásuvky 2P+T 16A/230V~ s výklonnými krytmi.
- 1 zástrčka 2P+T 16 A/230 V.
- Max. Výkon: kábel zvinutý 1000 W - kábel rozvinutý 3500 W.
- S 1,50 m pripojovacím káblom pre jednoduchšie pripojenie k zásuvke.
- Inovatívna rukoväť „cablepilot“ na prenášanie pre dokonalé vedenie káblov. Výkyvy na oboch stranách pre jednoduché prenášanie a zavesenie.
- Káblový bubon s mobilným napájacím blokom namontovaným na konci kábla na použitie na ťažko prístupných miestach (napr. na rebríkoch, lešení atď.).
- Mobilný napájací blok univerzálny, kompaktný a flexibilný pre každú potrebu.
- Powerblok ako mobilná zásuvková vložka sa dá umiestniť na zem, ako aj zavesiť pomocou výklonného háku.
- Vďaka svojej žltej farbe je powerblok vždy dobre viditeľný.
- Otočná rukoväť s logom brennenstuhl® na pohodlné zrolovanie.
- Súčasťou je zástrčkové zariadenie na uloženie zástrčky.
- S termostatom.



TECHNICKÉ SPECIFIKACE / TECHNICKÉ ŠPECIFIKÁCIE

| | | |
|-----------------------------------|-----------------------------|---------------|
| Prod. číslo / Prod. číslo | 1202441 | 1233221 |
| EAN / EAN | 3281852024414 | 3281852332212 |
| Délka kabelu / Dĺžka kábla | 40 m | 40 m |
| Označení kabelu / Označenie kábla | H07RN-F 3G1,5 | H07RN-F 3G2,5 |
| Kvalita kabelu / Akosť kábla | Guma-neopren / Guma-neoprén | |
| Barva kabelu / Farba kábla | černá / čierna | |
| Průměr bubny / Priemer bubny | 290 mm | 320 mm |
| Krytí (IP) / Krytie (IP) | IP44 | IP44 |



Garant® ST Kabelový bubnen, IP 44

Pro použití ve venkovním prostředí, IP 44.

- Tělo bubny ze speciálního plastu na pozinkovaném nosném rámu.
- Ergonomická rukojeť s osou pro dokonalé vedení kabelu při navijení a odvíjení.
- Ochrana proti přehřátí, kontrolka přehřátí a přetížení.

Garant® ST Káblový bubon, IP 44

Na použitie v exteriéri, IP44.

- Telo bubna zo špeciálneho plastu na pozinkovanom nosnom ráme.
- Ergonomická rukoväť s osou na dokonalé vedenie kábla počas navijania a odvíjania.
- Ochrana proti prehriatiu, kontrolka prehriatia a preťaženia.



TECHNICKÉ SPECIFIKACE / TECHNICKÉ ŠPECIFIKÁCIE

| | | |
|--|---------------|-----------------------------|
| Prod. číslo / Prod. číslo | 1208181 | 1238421 |
| EAN / EAN | 4007123121045 | 4007123313556 |
| Délka kabelu / Dĺžka kábla | | 50 m |
| Označení kabelu / Označenie kábla | | H07RN-F 3G2,5 |
| Barva kabelu / Farba kábla | | Guma-neopren / Guma-neoprén |
| Počet USB nabíjecích zdírek / Počet nabíjacích zdierok USB | | černá / čierna |
| Průměr bubnu / Priemer bubna | 290 mm | 320 mm |
| Krytí (IP) / Krytie (IP) | IP44 | IP44 |





Napájecí sada, IP 44

Přípojovací souprava pro každý účel! Vhodná pro použití na stavbě!

- Kabelový bubon: pro stacionární práci, odolný proti stříkající vodě, pro vnitřní i venkovní použití. S kabelem o délce 10 m. S ochranou proti přehřátí, kontrolka přehřátí a přetížení.
- Čtyřcestný rozdělovač: pro mobilní a flexibilní práci, na žebříku, na lešení, odolný proti stříkající vodě, pro vnitřní i venkovní použití. S kabelem 5 m.
- Prodlužovací kabel: pro flexibilní práci, pro sekání trávy, stříhání živých plotů, pro stacionární zařízení, jako jsou drtiče, stolní kotoučové pily, míchačky betonu. Odolný proti stříkající vodě, pro vnitřní i venkovní použití. Délka 10 m.
- Všechny komponenty s kabelem H07RN-F 3G1,5, nejlepší kvalita, vysoce flexibilní, vhodný pro staveniště, pro trvalé venkovní použití, ideální také pro obchod a průmysl.
- V barevné prodejní krabici.

Napájacia sada, IP 44

Přípojná súprava pre každý účel! Vhodná na používanie na stavbách!

- Káblový bubon: na stacionárnu prácu, odolný proti striekajúcej vode, do interiéru aj exteriéru. S 10 m káblom. S ochranou proti prehriatiu, svetelným indikátorom prehriatia a preťaženia.
- Štvorcestný rozvádzač: na mobilnú a flexibilnú prácu, na rebríku, na lešení, odolný proti striekajúcej vode, do interiéru aj exteriéru. S 5 m káblom.
- Predlžovací kábel: na flexibilnú prácu, na kosenie trávy, strihanie živých plotov, pre stacionárne zariadenia, ako sú drviče, okružné stolové pily, miešačky betónu. Odolný proti striekajúcej vode, do interiéru aj exteriéru. Dĺžka 10 m.
- Všetky komponenty s káblom H07RN-F 3G1,5, najlepšia kvalita, vysoko flexibilný, vhodný na staveniská, na trvalé vonkajšie použitie, ideálne sa hodí aj pre obchod a priemysel.
- Vo farebnej predajnej krabici.



TECHNICKÉ SPECIFIKACE / TECHNICKÉ ŠPECIFIKÁCIE

| | |
|-----------------------------------|-----------------------------|
| Prod. číslo / Prod. číslo | 1070151 |
| EAN / EAN | 4007123294299 |
| Označení kabelu / Označenie kábla | H07RN-F 3G1,5 |
| Kvalita kabelu / Akost' kábla | Guma-neopren / Guma-neoprén |
| Barva kabelu / Farba kábla | černá / čierna |
| Krytí (IP) / Krytie (IP) | IP44 |



Garant® ST + Bretec® Kabelový bubon

- S komfortem otočného kontaktu Bretec® pro racionální práci.
- Tělo bubny ze speciálního plastu na pozinkovaném přenosném stojanu.
- Ergonomické madlo s osou pro perfektní vedení kabelu při navíjení a odvíjení.
- Ochrana proti přehřátí, kontrolka při přehřátí a při přetížení.
- Vidlice, 4 zásuvky se sklopnými víky.

Garant® ST + Bretec® Káblový bubon

- S rotačným kontaktným komfortom Bretec® pre efektívnu prácu.
- Telo bubna zo špeciálneho plastu na pozinkovanom nosnom ráme.
- Ergonomická rukoväť s osou na dokonalé vedenie kábla počas navíjania a odvíjania.
- Ochrana proti prehriatiu, kontrolka prehriatia a preťaženia.
- Zástrčka, 4 zásuvky s výklopnými krytmi.



TECHNICKÉ SPECIFIKACE / TECHNICKÉ ŠPECIFIKÁCIE

| | |
|-----------------------------------|---------------|
| Prod. číslo / Prod. číslo | 1208851 |
| EAN / EAN | 4007123054169 |
| Délka kabelu / Dĺžka kábla | 25 m |
| Označení kabelu / Označenie kábla | H05VV-F 3G1,5 |
| Kvalita kabelu / Akosť kábla | PVC |
| Barva kabelu / Farba kábla | červená |
| Průměr bubny / Priemer bubna | 240 mm |
| Krytí (IP) / Krytie (IP) | IP20 |



Garant® ST 230V/16A Kabelový bubnen

- Tělo bubny ze speciálního plastu na pozinkovaném nosném rámu.
- Ergonomická rukojeť s osou pro dokonalé vedení kabelu při navíjení a odvíjení.
- Ochrana proti přehřátí, kontrolka přehřátí a přetížení.
- Uzemňovací kontaktní zástrčka 230V/16A.
- Ochranné kontaktní zásuvky 230V/16A s výklopnými kryty.

Garant® ST 230V/16A Káblový bubnen

- Telo bubna zo špeciálneho plastu na pozinkovanom nosnom ráme.
- Ergonomická rukojeť s osou na dokonalé vedenie kábla počas navíjania a odvíjania.
- Ochrana proti prehriatiu, kontrolka prehriatia a preťaženia.
- Uzemňovacia kontaktná zástrčka 230 V/16 A.
- Ochranné kontaktné zásuvky 230V/16A s výklopnými krytmi.



TECHNICKÉ SPECIFIKACE / TECHNICKÉ ŠPECIFIKÁCIE

| | | | | |
|-----------------------------------|----------------|---------------|---------------|---------------|
| Prod. číslo / Prod. číslo | 1208021 | 1219651 | 1208031 | 1209061 |
| EAN / EAN | 4007123120840 | 4007123301232 | 4007123120857 | 4007123301263 |
| Délka kabelu / Dĺžka kábla | 25 m | 25 m | 50 m | 50 m |
| Označení kabelu / Označenie kábla | H05RR-F 3G1,5 | H05VV-F 3G1,5 | H05RR-F 3G1,5 | H05VV-F 3G1,5 |
| Kvalita kabelu / Akosť kábla | Guma | PVC | Guma | PVC |
| Barva kabelu / Farba kábla | černá / čierna | | | |
| Průměr bubnu / Priemer bubna | 240 mm | 240 mm | 290 mm | 290 mm |
| Krytí (IP) / Krytie (IP) | IP20 | IP20 | IP20 | IP20 |
| | | | | |



Kabelový bubon Kompakt ST 230V/16A, IP20

- Tělo bubnu ze speciálního plastu na pozinkovaném nosném rámu.
- Zásuvky se zvýšenou ochranou kontaktů.
- S ochranou proti přehřátí.
- Zástrčka s ochranným kontaktem 230 V/16 A.
- Zásuvky s ochranným kontaktem 230V/16A.

Káblový bubon Kompakt ST 230V/16A, IP20

- Telo bubna zo špeciálneho plastu na pozinkovanom nosnom ráme.
- Zásuvky so zvýšenou ochranou kontaktov.
- S ochranou proti prehriatiu.
- Zástrčka s ochranným kontaktom 230 V/16 A.
- Zásuvky s ochranným kontaktom 230V/16A.



TECHNICKÉ SPECIFIKACE / TECHNICKÉ ŠPECIFIKÁCIE

| | |
|-----------------------------------|----------------|
| Prod. číslo / Prod. číslo | 1079181 |
| EAN / EAN | 3281850791813 |
| Délka kabelu / Dĺžka kábla | 15 m |
| Označení kabelu / Označenie kábla | H05VV-F 3G1,5 |
| Kvalita kabelu / Akosť kábla | PVC |
| Barva kabelu / Farba kábla | černá / čierna |
| Průměr bubnu / Priemer bubna | 180 mm |
| Krytí (IP) / Krytie (IP) | IP20 |



BAT ST Kabelový buben

- Buben ze speciálního plastu na pozinkovaném nosném rámu.
- S ochranou proti přehřátí.
- Zástrčka T12/3, 230V/10A.
- 4 zásuvky T13/3, 230V/10A.

BAT ST Káblový bubon

- Bubon zo špeciálneho plastu na pozinkovanom nosnom ráme.
- S ochranou proti prehriatiu.
- Zástrčka T12/3, 230 V/10 A.
- 4 zásuvky T13/3, 230V/10A.



TECHNICKÉ SPECIFIKACE / TECHNICKÉ ŠPECIFIKÁCIE

| | |
|-----------------------------------|--------------------|
| Prod. číslo / Prod. číslo | 1218351769 |
| EAN / EAN | 4007123284764 |
| Délka kabelu / Dĺžka kábla | 33 m |
| Označení kabelu / Označenie kábla | AT-N07V3V3-F 3G1,5 |
| Kvalita kabelu / Akosť kábla | BREMAXX |
| Barva kabelu / Farba kábla | oranžová |
| Průměr bubnu / Priemer bubna | 260 mm |
| Krytí (IP) / Krytie (IP) | IP44 |



BAT Kabelový bubon Garant SK

- Tělo bubnu z ocelového plechu, pozinkovaného proti korozi, na obzvláště pevném nosném rámu.
- Ochrana proti přehřátí, kontrolka přehřátí a přetížení.
- 4 zásuvky se samouzavíracími výklopnými víky a termostatem.

BAT Káblový bubon Garant SK

- Telo bubna z ocelového plechu, pozinkované proti korozi, na obzvláště pevném nosném ráme.
- Ochrana proti prehriatiu, kontrolka prehriatia a preťaženia.
- 4 zásuvky so samozatváracími výklopnými vekami a termostatom.



TECHNICKÉ SPECIFIKACE / TECHNICKÉ ŠPECIFIKÁCIE

| | |
|-----------------------------------|--------------------|
| Prod. číslo / Prod. číslo | 1197051154 |
| EAN / EAN | 4007123284771 |
| Délka kabelu / Dĺžka kábla | 25 m |
| Označení kabelu / Označenie kábla | AT-N07V3V3-F 3G1,5 |
| Kvalita kabelu / Akosť kábla | BREMAXX |
| Barva kabelu / Farba kábla | žlutá / žltá |
| Průměr bubnu / Priemer bubna | 240 mm |
| Krytí (IP) / Krytie (IP) | IP44 |



BAT Kabelový buben SK IP 44

- Tělo bubnu z ocelového plechu, pozinkovaného proti korozi, na obzvláště pevném nosném rámu.
- Ochrana proti přehřátí, kontrolka přehřátí a přetížení.
- 4 zásuvky se samouzavíracími výklopnými víky a termostatem.

BAT Káblový bubon SK IP 44

- Telo bubna z ocelového plechu, pozinkované proti korózii, na obzvlášť pevnom nosnom ráme.
- Ochrana proti prehriatiu, kontrolka prehriatia a preťaženia.
- 4 zásuvky so samozatváracími výklopnými vekami a termostatom.



TECHNICKÉ SPECIFIKACE / TECHNICKÉ ŠPECIFIKÁCIE

| | |
|-----------------------------------|--------------------|
| Prod. číslo / Prod. číslo | 1198321025 |
| EAN / EAN | 4007123284573 |
| Délka kabelu / Dĺžka kábla | 25 m |
| Označení kabelu / Označenie kábla | AT-N07V3V3-F 3G1,5 |
| Kvalita kabelu / Akosť kábla | BREMAXX |
| Barva kabelu / Farba kábla | oranžová |
| Průměr bubnu / Priemer bubna | 240 mm |
| Krytí (IP) / Krytie (IP) | IP44 |



BAT Kabelový buben

- Tělo bubny ze speciálního plastu na pozinkovaném nosném rámu.
- S ochranou proti přehřátí.
- Uzemňovací kontaktní zástrčka 230V/16A.
- 4 zásuvky s ochranným kontaktem 230V/16A.

BAT Káblový bubon

- Telo bubna zo špeciálneho plastu na pozinkovanom nosnom ráme.
- S ochranou proti prehriatiu.
- Zástrčka s uzemňovacím kontaktom 230 V/16 A.
- 4 zásuvky s ochranným kontaktom 230V/16A.



TECHNICKÉ SPECIFIKACE / TECHNICKÉ ŠPECIFIKÁCIE

| | | |
|-----------------------------------|----------------|---------------|
| Prod. číslo / Prod. číslo | 1219051 | 1189061 |
| EAN / EAN | 4007123081967 | 4007123074099 |
| Délka kabelu / Dĺžka kábla | 25 m | 50 m |
| Označení kabelu / Označenie kábla | H05VV-F 3G1,5 | |
| Kvalita kabelu / Akosť kábla | PVC | |
| Barva kabelu / Farba kábla | černá / čierna | |
| Průměr bubny / Priemer bubna | 260 mm | 260 mm |
| Krytí (IP) / Krytie (IP) | IP20 | IP20 |
| | | |



Garant® ST 290 Kabelový buben, IP44

- Tělo bubny ze speciálního plastu na pozinkovaném nosném rámu.
- Ergonomická rukojeť s osou pro dokonalé vedení kabelu při navíjení a odvíjení.
- Ochrana proti přehřátí, kontrolka přehřátí a přetížení.
- Zástrčka, 4 zásuvky s výklopnými kryty.

Garant® ST 290 Káblový bubon, IP44

- Telo bubna zo špeciálneho plastu na pozinkovanom nosnom ráme.
- Ergonomická rukoväť s osou na dokonalé vedenie kábla počas navíjania a odvíjania.
- Ochrana proti prehriatiu, kontrolka prehriatia a preťaženia.
- Zástrčka, 4 zásuvky s výklopnými krytmi.



TECHNICKÉ SPECIFIKACE / TECHNICKÉ ŠPECIFIKÁCIE

| | |
|-----------------------------------|--------------------|
| Prod. číslo / Prod. číslo | 1208381 |
| EAN / EAN | 4007123121069 |
| Délka kabelu / Dĺžka kábla | 25 m |
| Označení kabelu / Označenie kábla | AT-N07V3V3-F 3G2,5 |
| Kvalita kabelu / Akosť kábla | BREMAXX |
| Barva kabelu / Farba kábla | oranžová |
| Průměr bubny / Priemer bubna | 290 mm |
| Krytí (IP) / Krytie (IP) | IP44 |

**Garant® ST Kabelový buben**

- Tělo bubny ze speciálního plastu na pozinkovaném nosném rámu.
- Ergonomická rukojeť s osou pro dokonalé vedení kabelu při rolování nahoru a dolů.
- 4 zásuvky se samozavíracími výklopnými víčky.

Garant® ST Káblový buben

- Telo bubna zo špeciálneho plastu na pozinkovanom nosnom ráme.
- Ergonomická rukoväť s osou na dokonalé vedenie kábla pri navíjaní a spúšťaní.
- 4 zásuvky so samozatváracími výklopnými vekami.

**TECHNICKÉ SPECIFIKACE / TECHNICKÉ ŠPECIFIKÁCIE**

| | | | | |
|--|----------------|-----------------------------|---------------|-----------------------------|
| Prod. číslo / Prod. číslo | 1209021 | 1219751 | 1209031 | 1209461 |
| EAN / EAN | 4007123301171 | 4007123301249 | 4007123301188 | 4007123301195 |
| Délka kabelu / Dĺžka kábla | 25 m | 25 m | 50 m | 50 m |
| Označení kabelu / Označenie kábla | H05RR-F 3G1,5 | H07RN-F 3G1,5 | H05RR-F 3G1,5 | H07RN-F 3G1,5 |
| Kvalita kabelu / Akosť kábla | Guma | Guma-neopren / Guma-neoprén | Guma | Guma-neopren / Guma-neoprén |
| Barva kabelu / Farba kábla | černá / čierna | | | |
| Průměr bubnu / Priemer bubna | 240 mm | 240 mm | 290 mm | 290 mm |
| Krytí (IP) / Krytie (IP) | IP44 | IP44 | IP44 | IP44 |
| | | | | |



BAT ST Kabelový buben, IP 44

Pro použití ve venkovním prostředí, IP 44.

- Ergonomická rukojeť s osou pro dokonalé vedení kabelu při navijení a odvíjení.
- Ochrana proti přehřátí, kontrolka přehřátí a přetížení.
- Gumová zástrčka, 4 zásuvky se samozavíracími víčky.



BAT ST Káblový bubon, IP 44

Na vonkajšie použitie, IP 44.

- Ergonomická rukoväť s osou na dokonalé vedenie kábla počas navijania a odvíjania.
- Ochrana proti prehriatiu, kontrolka prehriatia a preťaženia.
- Gumová zástrčka, 4 zásuvky so samozatváracími krytmi.



TECHNICKÉ SPECIFIKACE / TECHNICKÉ ŠPECIFIKÁCIE

| | | |
|-----------------------------------|---|---|
| Prod. číslo / Prod. číslo | 1218351025 | 1218351050 |
| EAN / EAN | 4007123284535 | 4007123284559 |
| Délka kabelu / Dĺžka kábla | 25 m | 50 m |
| Označení kabelu / Označenie kábla | AT-N07V3V3-F 3G1,5 | |
| Kvalita kabelu / Akosť kábla | BREMAXX | |
| Barva kabelu / Farba kábla | oranžová | |
| Průměr bubnu / Priemer bubna | 240 mm | 290 mm |
| Krytí (IP) / Krytie (IP) | IP44 | IP44 |
| |  |  |



Garant® R + Bretec® Zahradní kabelový buben

- S rotačním kontaktním komfortem Bretec® pro efektivní práci.
- Tělo bubny ze speciálního plastu na pozinkovaném nosném rámu.
- Ergonomická rukojeť s osou pro dokonalé vedení kabelu při rolování nahoru a dolů.
- Ideální pro sekání trávy, stříhání živých plotů apod.
- Ochrana proti přehřátí, kontrolka přehřátí a přetížení.

Garant® R + Bretec® Záhradný káblový bubon

- S rotačným kontaktným komfortom Bretec® pre efektívnu prácu.
- Telo bubna zo špeciálneho plastu na pozinkovanom nosnom ráme.
- Ergonomická rukoväť s osou na dokonalé vedenie kábla pri navíjaní a odvíjaní.
- Ideálny na kosenie trávy, strihanie živých plotov atď.
- Ochrana proti prehriatiu, svetelný indikátor v prípade prehriatia a preťaženia.



TECHNICKÉ SPECIFIKACE / TECHNICKÉ ŠPECIFIKÁCIE

| | |
|-----------------------------------|---------------|
| Prod. číslo / Prod. číslo | 1184741 |
| EAN / EAN | 4007123040858 |
| Délka kabelu / Dĺžka kábla | 25 m |
| Označení kabelu / Označenie kábla | H05VV-F 3G1,5 |
| Kvalita kabelu / Akosť kábla | PVC |
| Barva kabelu / Farba kábla | červená |
| Průměr bubnu / Priemer bubna | 240 mm |
| Krytí (IP) / Krytie (IP) | IP20 |



Garant® G ST Zahradní kabelový buben

- Buben prodlužovacího kabelu se zástrčkou a spojkou.
- Tělo bubny ze speciálního plastu na pozinkovaném nosném rámu.
- Ergonomická rukojeť s osou pro dokonalé vedení kabelu při navíjení a odvíjení.
- Ochrana proti přehřátí, kontrolka přehřátí a přetížení.
- Ideální pro sekání trávy, stříhání živých plotů apod.
- Zástrčka s uzemňovacím kontaktem a spojka 230 V/16 A.

Garant® G ST Záhradný káblový bubon

- Predĺžovací bubon so zástrčkou a spojkou.
- Telo bubna zo špeciálneho plastu na pozinkovanom nosnom ráme.
- Ergonomická rukoväť s osou na dokonalé vedenie kábla pri navíjaní a odvíjaní.
- Ochrana proti prehriatiu, kontrolka prehriatia a preťaženia.
- Ideálny na kosenie trávy, strihanie živých plotov atď.
- Zástrčka s uzemňovacím kontaktom a spojka 230 V/16 A.



TECHNICKÉ SPECIFIKACE / TECHNICKÉ ŠPECIFIKÁCIE

| | | |
|-----------------------------------|---------------|---------------|
| Prod. číslo / Prod. číslo | 1140741 | 1130751 |
| EAN / EAN | 4007123120871 | 4007123103157 |
| Délka kabelu / Dĺžka kábla | 25 m | 50 m |
| Označení kabelu / Označenie kábla | H05VV-F 3G1,5 | |
| Kvalita kabelu / Akosť kábla | PVC | |
| Barva kabelu / Farba kábla | červená | |
| Průměr bubnu / Priemer bubna | 240 mm | 290 mm |
| Krytí (IP) / Krytie (IP) | IP20 | IP20 |





Automatický box Electric

S pohodlným automatickým navíjením kabelu.

- Automatické navíjení kabelů pro moderní vybavení pracovišť v průmyslu a obchodě.
- Robustní plastové pouzdro.
- Bezporuchové posuvné kontakty.
- S ochranou proti přehřátí.
- Pro montáž na stěnu a strop, otočný.

Automatický box Electric

S pohodlným automatickým navíjením kábla.

- Automatické navíjanie káblov pre moderné vybavenie pracovísk v priemysle a obchode
- Robustný plastový kryt.
- Bezporuchové posuvné kontakty.
- S ochranou proti prehriatiu.
- Na montáž na stenu a strop, otočný.



TECHNICKÉ SPECIFIKACE / TECHNICKÉ ŠPECIFIKÁCIE

| | | |
|--|----------------|-----------------------------|
| Prod. číslo / Prod. číslo | 1241031300 | 1241011300 |
| EAN / EAN | 4007123284207 | 4007123286447 |
| Délka kabelu / Dĺžka kábla | 10 m | 20 m |
| Přídavná délka kabelu / Prídavná dĺžka kábla | 1.5 m | 1.5 m |
| Označení kabelu / Označenie kábla | H05VV-F 3G1,5 | H07RN-F 3G1,5 |
| Kvalita kabelu / Akosť kábla | PVC | Guma-neopren / Guma-neoprén |
| Barva kabelu / Farba kábla | černá / čierna | |
| Krytí (IP) / Krytie (IP) | IP44 | IP44 |
| Barva / Farba | žlutá / žltá | žlutá / žltá |





Kabelový box Vario-Line

- Nárázuvzdorné puzdro ze speciálního plastu.
- Ergonomicky tvarovaná rukojeť pro přenášení.
- Dobrá stabilita díky robustní dvojité noze.
- S ochranou proti přehřátí.

Káblový box Vario-Line

- Nárázuvzdorné puzdro zo špeciálneho plastu.
- Ergonomicky tvarovaná rukoväť na prenášanie.
- Dobrá stabilita vďaka robustnej dvojitej nohe.
- S ochranou proti prehriatiu.



TECHNICKÉ SPECIFIKACE / TECHNICKÉ ŠPECIFIKÁCIE

| | | |
|-----------------------------------|----------------------------|----------------|
| Prod. číslo / Prod. číslo | 1093231 | 1093201 |
| EAN / EAN | 4007123121250 | 4007123059379 |
| Délka kabelu / Dĺžka kábla | 10 m | 10 m |
| Označení kabelu / Označenie kábla | H05VV-F 3G1,5 | H05VV-F 3G1,5 |
| Kvalita kabelu / Akosť kábla | PVC | PVC |
| Barva kabelu / Farba kábla | | černá / čierna |
| Barva / Farba | černá/modrá / čierna/modrá | černá / čierna |



Kabelový box Design

- Praktický otočný kroužek pro snadnou manipulaci.
- 4 ochranné kontaktní zásuvky.
- Super tenký, pouze 6 cm, Ø 18 cm.
- S ochranou proti přehřátí.
- Zásuvky se zvýšenou ochranou kontaktů.

Káblový box Design

- Praktický otočný krúžok na jednoduchú manipuláciu.
- 4 ochranné kontaktné zásuvky.
- Veľmi tenký, iba 6 cm, Ø 18 cm.
- S ochranou proti prehriatiu.
- Zásuvky so zvýšenou ochranou kontaktov.



TECHNICKÉ SPECIFIKACE / TECHNICKÉ ŠPECIFIKÁCIE

| | |
|-----------------------------------|----------------|
| Prod. číslo / Prod. číslo | 1100501 |
| EAN / EAN | 4007123050284 |
| Délka kabelu / Dĺžka kábla | 3 m |
| Označení kabelu / Označenie kábla | H05VV-F 3G1,5 |
| Kvalita kabelu / Akosť kábla | PVC |
| Barva kabelu / Farba kábla | černá / čierna |
| Barva / Farba | černá / čierna |



Kabelový box šedý

- Nárazuvzdorné pouzdro ze speciálního plastu.
- Ergonomicky tvarovaná rukojeť pro přenášení.
- Dobrá stabilita díky robustní dvojité noze.
- S ochranou proti přehřátí.
- 4 zásuvky s ochranou proti přehřátí a zvýšenou ochranou kontaktů.

Káblový box sivý

- Nárazuvzdorné puzdro zo špeciálneho plastu.
- Ergonomicky tvarovaná rukoväť na prenášanie.
- Dobrá stabilita vďaka robustnej dvojitej nohe.
- S ochranou proti prehriatiu.
- 4 zásuvky s ochranou proti prehriatiu a zvýšenou ochranou kontaktov.



TECHNICKÉ SPECIFIKACE / TECHNICKÉ ŠPECIFIKÁCIE

| | |
|-----------------------------------|--------------------------|
| Prod. číslo / Prod. číslo | 1093751055 |
| EAN / EAN | 4007123103379 |
| Délka kabelu / Dĺžka kábla | 10 m |
| Označení kabelu / Označenie kábla | H05VV-F 3G1,5 |
| Kvalita kabelu / Akosť kábla | PVC |
| Barva kabelu / Farba kábla | černá / čierna |
| Barva / Farba | šedá/černá / sivá/čierna |



Garant® SK CEE 230V/16A Kabelový bubon pro kempink, IP44

Pro použití ve venkovním prostředí, IP 44.

- Tělo bubnu z ocelového plechu, pozinkovaného proti korozi, na obzvláště robustním nosném rámu.
- Ergonomická rukojeť s osou pro dokonalé vedení kabelu při navijení a odvíjení.
- Ochrana proti přehřátí, kontrolka přehřátí a přetížení.
- Třípólová zástrčka CEE, 230 V/16 A.
- 2 zásuvky CEE 3pólové, 230V/16A.

Garant® SK CEE 230V/16A Káblový bubon pre kempink, IP44

Na vonkajšie použitie, IP 44.

- Telo bubna z ocelového plechu, pozinkované proti korózii, na obzvlášť pevnom nosnom ráme.
- Ergonomická rukoväť s osou na dokonalé vedenie kábla počas navijania a odvíjania.
- Ochrana proti prehriatiu, kontrolka prehriatia a preťaženia.
- Trojpólová zástrčka CEE, 230 V/16 A.
- 2 zásuvky CEE 3-pólové, 230V/16A.



TECHNICKÉ SPECIFIKACE / TECHNICKÉ ŠPECIFIKÁCIE

| | |
|---|-----------------------------|
| Prod. číslo / Prod. číslo | 1195786020 |
| EAN / EAN | 4007123298143 |
| Délka kabelu / Dĺžka kábla | 20 m |
| Označení kabelu / Označenie kábla | H07RN-F 3G2,5 |
| Kvalita kabelu / Akosť kábla | Guma-neopren / Guma-neoprén |
| Barva kabelu / Farba kábla | černá / čierna |
| Průměr bubnu / Priemer bubna | 240 mm |
| Typ vidlice / Typ vidlice | CEE 16A 2P+T (3p) 230V |
| Typ zásuvky CEE / Typ zásuvky CEE | CEE 2x 16A 2P+T (3p) 230V |
| Max. Proudové zatížení / Max. Prúdové zaťaženie | 16 A |
| Jmenovité vstupní napětí / Menovité vstupné napätie | 230 V |
| Krytí (IP) / Krytie (IP) | IP44 |



Garant® ST CEE 230V/16A (IP67) Kabelový buben pro kempink

Pro venkovní použití, zásuvkový systém IP 67.

- Tělo bubny ze speciálního plastu na pozinkovaném nosném rámu.
- Ergonomická rukojeť s osou pro dokonalé vedení kabelu při navijení a odvíjení.
- Ochrana proti přehřátí, kontrolka přehřátí a přetížení.
- Zástrčkový systém IP67, tělo navijáku IP44.
- Zástrčka CEE 3-pólová, 230V/16A (IP67).
- 2 zásuvky CEE 3-pólové, 230V/16A (IP67).

Garant® ST CEE 230V/16A (IP67) Káblový bubon pre kempink

Na vonkajšie použitie, zásuvkový systém IP 67.

- Telo bubna zo špeciálneho plastu na pozinkovanom nosnom ráme.
- Ergonomická rukoväť s osou na dokonalé vedenie kábla počas navijania a odvíjania.
- Ochrana proti prehriatiu, kontrolka prehriatia a preťaženia.
- Zástrčkový systém IP67, telo navijaka IP44.
- Zástrčka CEE 3-pólová, 230V/16A (IP67).
- 2 zásuvky CEE 3-pólové, 230V/16A (IP67).



TECHNICKÉ SPECIFIKACE / TECHNICKÉ ŠPECIFIKÁCIE

| | |
|---|-----------------------------|
| Prod. číslo / Prod. číslo | 1132836 |
| EAN / EAN | 4007123119257 |
| Délka kabelu / Dĺžka kábla | 50 m |
| Označení kabelu / Označenie kábla | H07RN-F 3G2,5 |
| Kvalita kabelu / Akosť kábla | Guma-neopren / Guma-neoprén |
| Barva kabelu / Farba kábla | černá / čierna |
| Průměr bubny / Priemer bubna | 320 mm |
| Typ vidlice / Typ vidlice | CEE 16A 2P+T (3p) 230V |
| Typ zásuvky CEE / Typ zásuvky CEE | CEE 2x 16A 2P+T (3p) 230V |
| Max. Proudové zatížení / Max. Prúdové zaťaženie | 16 A |
| Jmenovité vstupní napětí / Menovité vstupné napätie | 230 V |
| Krytí (IP) / Krytie (IP) | IP67 |



Garant® ST Kempinkový kabelový bubon CEE 230V/16A, IP44

Pro venkovní použití, IP44.

- Naviják prodlužovacího kabelu se zástrčkou a spojkou.
- Ergonomická rukojeť s osou pro dokonalé vedení kabelu při navijení a odvíjení.
- Tělo bubny ze speciálního plastu na pozinkovaném nosném rámu.
- S kabelem RN: extrémně stabilní, - mimořádně robustní, odolný proti olejům a vhodný zejména pro trvalé venkovní použití.
- Ochrana proti přehřátí, pilotní kontrolka v případě přehřátí a přetížení.
- Zástrčka CEE 3-pólová 230V/16A.
- Zásuvka CEE 3-pólová 230 V/16A.

Garant® ST Kempinkový káblový bubon CEE 230V/16A, IP44

Na vonkajšie použitie, IP44.

- Predlžovací káblový bubon so zástrčkou a spojkou.
- Ergonomická rukojeť s osou na dokonalé vedenie kábla pri navíjaní a odvíjaní.
- Telo bubna zo špeciálneho plastu na pozinkovanom nosnom ráme.
- S káblom RN: mimoriadne stabilný, - mimoriadne robustný odolný voči olejom a obzvlášť vhodný na trvalé používanie vo vonkajšom prostredí.
- Ochrana proti prehriatiu, pilotná kontrolka v prípade prehriatia a preťaženia.
- 3-pólová zástrčka CEE 230V/16A.
- Zástrčka CEE 3-pólová 230 V/16A.



TECHNICKÉ SPECIFIKACE / TECHNICKÉ ŠPECIFIKÁCIE

| | |
|---|-----------------------------|
| Prod. číslo / Prod. číslo | 1322438786 |
| EAN / EAN | 4007123315697 |
| Délka kabelu / Dĺžka kábla | 25 m |
| Označení kabelu / Označenie kábla | H07RN-F 3G2,5 |
| Kvalita kabelu / Akosť kábla | Guma-neopren / Guma-neoprén |
| Barva kabelu / Farba kábla | černá / čierna |
| Průměr bubny / Priemer bubna | 290 mm |
| Typ vidlice / Typ vidlice | CEE 16A 2P+T (3p) 230V |
| Typ zásuvky CEE / Typ zásuvky CEE | CEE 1x 16A 2P+T (3p) 230V |
| Max. Proudové zatížení / Max. Prúdové zaťaženie | 16 A |
| Jmenovité vstupní napětí / Menovité vstupné napätie | 230 V |
| Krytí (IP) / Krytie (IP) | IP44 |



Prodlužovací kabel CEE 230V/16A, IP67

Pro použití ve venkovním prostředí, IP 67.

- Ideální pro náročné použití.
- Odolnost proti prachu a vodě (IP67).
- Zástrčka CEE 3-pólová, 230V/16A.
- Zásuvka CEE 3-pólová, 230V/16A.

Predĺžovací kábel CEE 230V/16A, IP67

Na vonkajšie použitie, IP 67.

- Ideálne na použitie v náročných podmienkach.
- Odolnosť voči prachu a vode (IP67).
- Zástrčka CEE 3-pólová, 230V/16A.
- Spojka CEE 3-pólová, 230V/16A.



TECHNICKÉ SPECIFIKACE / TECHNICKÉ ŠPECIFIKÁCIE

| | | |
|--|-----------------------------|---------------------------|
| Prod. číslo / Prod. číslo | 1164005 | 1164010 |
| EAN / EAN | 4007123181780 | 4007123048823 |
| Délka kabelu / Dĺžka kábla | 10 m | 25 m |
| Označení kabelu / Označenie kábla | H07RN-F 3G2,5 | H07RN-F 3G2,5 |
| Kvalita kabelu / Akosť kábla | Guma-neopren / Guma-neoprén | |
| Barva kabelu / Farba kábla | černá / čierna | |
| Typ vidlice / Typ vidlice | CEE 16A 2P+T (3p) 230V | CEE 16A 2P+T (3p) 230V |
| Systém spojení CEE zásuvka/ CCE spojka / Zástrčkový systém zásuvka CEE/ spojka CEE | CEE 1x 16A 2P+T (3p) 230V | CEE 1x 16A 2P+T (3p) 230V |
| Krytí (IP) / Krytie (IP) | IP67 | IP67 |



Prodlužovací kabel CEE (neoprenový kabel) se zástrčkou a spojkou CEE 230V/16A, IP 44

Pro použití ve venkovním prostředí, IP 44.

- Ideální pro použití na staveništích, v dílnách a komerčních prostorách i v oblasti kempování / námořnictví.
- Zástrčka CEE 3-pólová, 230V/16A.
- Zásuvka CEE 3-pólová, 230V/16A.

Predlžovací kábel CEE (gumovo-neoprenový kábel) so zástrčkou a spojkou CEE 230V/16A, IP 44

Na vonkajšie použitie, IP 44..

- Ideálne na použitie na staveniskách, v dielňach a komerčných priestoroch, ako aj v kempingu / námorskom sektore.
- Zástrčka CEE 3-pólová, 230 V/16 A.
- Spojka CEE 3-pólová, 230V/16A.



TECHNICKÉ SPECIFIKACE / TECHNICKÉ ŠPECIFIKÁCIE

| | | |
|--|-----------------------------|---------------------------|
| Prod. číslo / Prod. číslo | 1167310 | 1167320 |
| EAN / EAN | 4007123119462 | 4007123119479 |
| Délka kabelu / Dĺžka kábla | 10 m | 25 m |
| Označení kabelu / Označenie kábla | H07RN-F 3G2,5 | H07RN-F 3G2,5 |
| Kvalita kabelu / Akosť kábla | Guma-neopren / Guma-neoprén | |
| Barva kabelu / Farba kábla | černá / čierna | |
| Typ vidlice / Typ vidlice | CEE 16A 2P+T (3p) 230V | CEE 16A 2P+T (3p) 230V |
| Systém spojení CEE zásuvka/ CCE spojka / Zástrčkový systém zásuvka CEE/ spojka CEE | CEE 1x 16A 2P+T (3p) 230V | CEE 1x 16A 2P+T (3p) 230V |
| Krytí (IP) / Krytie (IP) | IP44 | IP44 |





Neoprenový kabel CEE s napájecím blokem, IP44

- Vysoce kvalitní blok zásuvek odolný proti nárazu a rozbití.
- S výsuvným kovovým háčkem.
- Zástrčka CEE 3-pólová, 230V/16A.
- 4 zásuvky CEE 3-pólové, 230V/16A.

Stavebný kabel CEE s napájecím blokem, IP44

- Vysokokvalitný blok zásuvky odolný proti nárazu a rozbitiu.
- S výsuvným kovovým háčikom.
- Zástrčka CEE 3-pólová, 230 V/16 A.
- 4 zásuvky CEE 3-pólové, 230V/16A.



TECHNICKÉ SPECIFIKACE / TECHNICKÉ ŠPECIFIKÁCIE

| | | |
|-----------------------------------|--|--|
| Prod. číslo / Prod. číslo | 1166318 | 1166328 |
| EAN / EAN | 4007123180998 | 4007123181001 |
| Délka kabelu / Dĺžka kábla | 10 m | 25 m |
| Označení kabelu / Označenie kábla | H07RN-F 3G2,5 | H07RN-F 3G2,5 |
| Kvalita kabelu / Akosť kábla | Guma-neopren / Guma-neoprén | |
| Barva kabelu / Farba kábla | černá / čierna | |
| |  |  |



Třícestný rozdělovač CEE, IP 44

Pro použití ve venkovním prostředí, IP 44.

- Pouzdro je vyrobeno z odolného speciálního plastu.
- Vysoce kvalitní a odolné proti nárazu.
- Chráněno proti cizím tělesům a stříkající vodě.

Trojcestný rozvádzač CEE, IP 44

Na použití v exteriéru, IP44.

- Kryt vyrobený z odolného speciálního plastu.
- Vysokokvalitné a odolné voči nárazom.
- Chránené proti cudzím telesám a striekajúcej vode.

TECHNICKÉ SPECIFIKACE / TECHNICKÉ ŠPECIFIKÁCIE

| | |
|--|------------------------------|
| Prod. číslo / Prod. číslo | 1081583 |
| EAN / EAN | 4007123145621 |
| Systém spojení zásuvek/ spojka / Zástrčkový systém zásuvka/ spojka | 3x CEE 1x 16A 2P+T (3p) 230V |
| Typ vidlice / Typ vidlice | CEE 16A 2P+T (3p) 230V |
| Max. Proudové zatížení / Max. Prúdové zaťaženie | 16 A |
| Jmenovité vstupní napětí / Menovité vstupné napätie | 230 V |
| Krytí (IP) / Krytie (IP) | IP44 |
| Barva / Farba | modrý/bílá / modrý/biela |



Dvoucestný rozdělovač CEE, IP44

Pro použití ve venkovním prostředí, IP 44.

- Pouzdro je vyrobeno z odolného speciálního plastu.
- Vysoce kvalitní a odolné proti nárazu.
- Chráněno proti cizím tělesům a stříkající vodě.
- Zástrčka CEE 3-pólová, 230V/16A.
- 2 zásuvky CEE 3-pólové, 230V/16A.

Dvoucestný rozvádzač CEE, IP44

Na použití v exteriéru, IP44.

- Kryt vyrobený z odolného speciálního plastu.
- Vysokokvalitné a odolné voči nárazom.
- Chránené proti cudzím telesám a striekajúcej vode.
- Zástrčka CEE 3-pólová, 230V/16A.
- 2 zásuvky CEE 3-pólové, 230V/16A.

TECHNICKÉ SPECIFIKACE / TECHNICKÉ ŠPECIFIKÁCIE

| | |
|--|------------------------------|
| Prod. číslo / Prod. číslo | 1081582 |
| EAN / EAN | 4007123286997 |
| Systém spojení zásuvek/ spojka / Zástrčkový systém zásuvka/ spojka | 2x CEE 1x 16A 2P+T (3p) 230V |
| Typ vidlice / Typ vidlice | CEE 16A 2P+T (3p) 230V |
| Max. Proudové zatížení / Max. Prúdové zaťaženie | 16 A |
| Jmenovité vstupní napětí / Menovité vstupné napätie | 230 V |
| Krytí (IP) / Krytie (IP) | IP44 |
| Barva / Farba | modrý/bílá / modrý/biela |



Vidlice a spojka CEE 230V/16A

- Technologie bezšroubového pripojení.
- Vysoká kvalita a odolnosť proti nárazu.
- Vidlice a spojka CEE 3-pólová, 230V/16A.

Zástrčka a spojka CEE 230V/16A

- Technológia bezšrutkového pripojenia.
- Vysoká kvalita a odolnosť voči nárazom.
- Zástrčka a spojka CEE 3-pólová, 230V/16A.



TECHNICKÉ SPECIFIKACE / TECHNICKÉ ŠPECIFIKÁCIE

| | | | | |
|---|-----------------------------|---------------------------|-----------------------------|---------------------------|
| Prod. číslo / Prod. číslo | 1081110 | 1081120 | 1081010 | 1081020 |
| EAN / EAN | 4007123074167 | 4007123074204 | 4007123029143 | 4007123029150 |
| Provedení / Vyhotovenie | CEE zástrčka / Zástrčka CEE | CEE spojka / Spojka CEE | CEE zástrčka / Zástrčka CEE | CEE spojka / Spojka CEE |
| Systém spojení zásuvek/ spojka / Zástrčkový systém zásuvka/ spojka | | CEE 1x 16A 2P+T (3p) 230V | | CEE 1x 16A 2P+T (3p) 230V |
| Typ vidlice / Typ vidlice | CEE 16A 2P+T (3p) 230V | | CEE 16A 2P+T (3p) 230V | |
| Max. Proudové zatížení / Max. Prúdové zaťaženie | 16 A | 16 A | 16 A | 16 A |
| Jmenovité vstupní napětí / Menovité vstupné napätie | 230 V | 230 V | 230 V | 230 V |
| Krytí (IP) / Krytie (IP) | IP67 | IP67 | IP44 | IP44 |
| Barva / Farba | modrý/bílá / modrý/biela | modrý/bílá / modrý/biela | modrý | modrý |





Prodlužovací kabel CEE 5pólový 400V/32A IP 44

Pro použití ve venkovním prostředí, IP 44.

- Ideální pro venkovní použití.
- Speciální kabel pro náročné použití.
- Zástrčka CEE 5-pólová, 400V/32A.
- Spojka CEE 5-pólová, 400V/32A.

Predlžovací kábel CEE 5-pólový 400V/32A IP 44

Na použitie v exteriéri, IP44.

- Ideálne na vonkajšie použitie.
- Špeciálny kábel pre náročné použitie.
- Zástrčka CEE 5-pólová, 400V/32A.
- Spojka CEE 5-pólová, 400V/32A.



TECHNICKÉ SPECIFIKACE / TECHNICKÉ ŠPECIFIKÁCIE

| | | | | | | |
|--|-------------------------------------|---------------|---------------|---------------|---------------|---------------|
| Prod. číslo / Prod. číslo | 1161980505 | 1161980510 | 1161980515 | 1161980520 | 1161980525 | 1161980530 |
| EAN / EAN | 4007123310999 | 4007123311002 | 4007123311019 | 4007123311026 | 4007123311033 | 4007123311040 |
| Délka kabelu / Dĺžka kábla | 5 m | 10 m | 15 m | 20 m | 25 m | 30 m |
| Označení kabelu / Označenie kábla | H07BQ-F 5G4,0 | | | | | |
| Kvalita kabelu / Akosť kábla | PUR (polyuretan) / PUR (polyuretán) | | | | | |
| Barva kabelu / Farba kábla | oranžová | | | | | |
| Typ vidlice / Typ vidlice | CEE 32A 3P+N+T (5p) 400V | | | | | |
| Systém spojení CEE zásuvka/ CCE spojka / Zástrčkový systém zásuvka CEE/ spojka CEE | CEE 1x 32A 3P+N+T (5p) 400V | | | | | |
| Krytí (IP) / Krytie (IP) | IP44 | IP44 | IP44 | IP44 | IP44 | IP44 |



Prodlužovací kabel (PUR kabel) se zástrčkou CEE a spojkou 400V/16A, IP44

Pro použití ve venkovním prostředí, IP 44.

- Ideální pro venkovní použití.
- Speciální kabel pro náročné použití.
- Zástrčka CEE 5-pólová, 400V/16A.
- Spojka CEE 5-pólová, 400V/16A.

Predlžovací kábel (PUR kábel) so zástrčkou CEE a spojkou 400V/16A, IP44

Na použitie v exteriéri, IP44.

- Ideálne na vonkajšie použitie.
- Špeciálny kábel pre náročné použitie.
- Zástrčka CEE 5-pólová, 400V/16A.
- Spojka CEE 5-pólová, 400V/16A.



TECHNICKÉ SPECIFIKACE / TECHNICKÉ ŠPECIFIKÁCIE

| | | | | | | |
|--|-------------------------------------|---------------|---------------|---------------|---------------|---------------|
| Prod. číslo / Prod. číslo | 1161940505 | 1161940510 | 1161940515 | 1161940520 | 1161940525 | 1161940530 |
| EAN / EAN | 4007123310937 | 4007123310944 | 4007123310951 | 4007123310968 | 4007123310975 | 4007123310982 |
| Délka kabelu / Dĺžka kábla | 5 m | 10 m | 15 m | 20 m | 25 m | 33 m |
| Označení kabelu / Označenie kábla | H07BQ-F 5G2,5 | | | | | |
| Kvalita kabelu / Akosť kábla | PUR (polyuretan) / PUR (polyuretán) | | | | | |
| Barva kabelu / Farba kábla | oranžová | | | | | |
| Typ vidlice / Typ vidlice | CEE 16A 3P+N+T (5p) 400V | | | | | |
| Systém spojení CEE zásuvka/ CCE spojka / Zástrčkový systém zásuvka CEE/ spojka CEE | CEE 1x 16A 3P+N+T (5p) 400V | | | | | |
| Krytí (IP) / Krytie (IP) | IP44 | IP44 | IP44 | IP44 | IP44 | IP44 |



Prodlužovací kabel (gumový kabel) se zástrčkou CEE a spojkou 400V/32A, IP44

Pro použití ve venkovním prostředí, IP 44.

- Ideální pro náročné použití.
- Gumový kabel odolný vůči olejům pro trvalé venkovní použití.
- Izolační plášť z přírodního nebo syntetického kaučuku.
- Neoprenový plášť.
- Vysoce kvalitní nárazuvzdorná zástrčka CEE a spojka CEE s těsnící krytkou.

Predlžovací kábel (gumový kábel) so zástrčkou CEE a spojkou 400V/32A, IP44

Na použitie v exteriéri, IP44.

- Ideálne na použitie v náročných podmienkach.
- Gumový kábel odolný voči olejom na trvalé vonkajšie použitie.
- Izolačný plášť z prírodnej alebo syntetickej gummy.
- Neoprenový plášť.
- Vysokokvalitná, nárazuvzdorná zástrčka CEE a spojka CEE s tesniacim uzáverom.



TECHNICKÉ SPECIFIKACE / TECHNICKÉ ŠPECIFIKÁCIE

| | | | | | | |
|--|-----------------------------------|-------------------------------|-------------------------------|-------------------------------|-------------------------------|-----------------------------|
| Prod. číslo / Prod. číslo | 1166498 | 1167740 | 1167498 | 1167320100 | 1167630100 | 1167630200 |
| EAN / EAN | 4007123298945 | 4007123018239 | 4007123298938 | 4007123667819 | 4007123664634 | 4007123664641 |
| Délka kabelu / Dĺžka kábla | 5 m | 10 m | 10 m | 10 m | 10 m | 20 m |
| Označení kabelu / Označenie kábla | H07RN-F 5G4,0 | H07RN-F 5G2,5 | H07RN-F 5G4,0 | H07RN-F 5G6,0 | H07RN-F 5G16,0 | H07RN-F 5G16,0 |
| Kvalita kabelu / Akosť kábla | Guma-neopren / Guma-neopren | | | | | |
| Barva kabelu / Farba kábla | černá / čierna | | | | | |
| Typ vidlice / Typ vidlice | CEE 32A 3P+N+T (5p) 400V | CEE 16A 3P+N+T (5p) 400V | CEE 32A 3P+N+T (5p) 400V | CEE 32A 3P+N+T (5p) 400V | CEE 63A 3P+N+T (5p) 400V | CEE 63A 3P+N+T (5p) 400V |
| Systém spojení CEE zásuvka/ CCE spojka / Zástrčkový systém zásuvka CEE/ spojka CEE | CEE 1x 32A 3P+N+TCEE (5p) 400V | 1x 16A 3P+N+TCEE (5p) 400V | 1x 32A 3P+N+TCEE (5p) 400V | 1x 32A 3P+N+TCEE (5p) 400V | 1x 63A 3P+N+TCEE (5p) 400V | 1x 63A 3P+N+T (5p) 400V |
| Krytí (IP) / Krytie (IP) | IP44 | | | | | |



TECHNICKÉ SPECIFIKACE / TECHNICKÉ ŠPECIFIKÁCIE

| | | | | | | |
|--|-----------------------------------|-------------------------------|-------------------------------|-------------------------------|-------------------------------|-----------------------------|
| Prod. číslo / Prod. číslo | 1167720 | 1167768 | 1169498 | 1167320250 | 1168490 | 1167700 |
| EAN / EAN | 4007123021550 | 4007123014538 | 4007123042821 | 4007123667826 | 4007123101146 | 4007123026302 |
| Délka kabelu / Dĺžka kábla | 25 m | 25 m | 25 m | 25 m | 30 m | 50 m |
| Označení kabelu / Označenie kábla | H07RN-F 5G2,5 | H07RN-F 5G4,0 | H07RN-F 5G4,0 | H07RN-F 5G6,0 | H07RN-F 5G4,0 | H07RN-F 5G2,5 |
| Kvalita kabelu / Akosť kábla | Guma-neopren / Guma-neopren | | | | | |
| Barva kabelu / Farba kábla | černá / čierna | | | | | |
| Typ vidlice / Typ vidlice | CEE 16A 3P+N+T (5p) 400V | CEE 32A 3P+N+T (5p) 400V | CEE 32A 3P+N+T (5p) 400V | CEE 32A 3P+N+T (5p) 400V | CEE 32A 3P+N+T (5p) 400V | CEE 16A 3P+N+T (5p) 400V |
| Systém spojení CEE zásuvka/ CCE spojka / Zástrčkový systém zásuvka CEE/ spojka CEE | CEE 1x 16A 3P+N+TCEE (5p) 400V | 1x 32A 3P+N+TCEE (5p) 400V | 1x 32A 3P+N+TCEE (5p) 400V | 1x 32A 3P+N+TCEE (5p) 400V | 1x 32A 3P+N+TCEE (5p) 400V | 1x 16A 3P+N+T (5p) 400V |
| Krytí (IP) / Krytie (IP) | IP44 | | | | | |





Prodlužovací kabel CEE IP44

Pro použití ve venkovním prostředí, IP 44.

- Ideální pro venkovní použití.
- Odolný vůči olejům a mechanicky velmi odolný.
- Odolnost vůči chladu až do -35 °C.
- Zástrčka CEE 5-pólová, 400V/16A.
- Spojka CEE 5-pólová, 400V/16A.

Predlžovací kabel CEE IP44

Na použití v exteriéri, IP44.

- Ideálne na vonkajšie použitie.
- Odolný voči olejom a mechanicky veľmi odolný.
- Odolnosť voči chladu až do -35 °C.
- Zástrčka CEE 5-pólová, 400V/16A.
- Spojka CEE 5-pólová, 400V/16A.



TECHNICKÉ SPECIFIKACE / TECHNICKÉ ŠPECIFIKÁCIE

| | | | | | |
|--|-----------------------------|--------------------|--------------------|--------------------|--------------------|
| Prod. číslo / Prod. číslo | 1166602 | 1167748 | 1167748321 | 1166728320 | 1169458321 |
| EAN / EAN | 4007123036912 | 4007123037001 | 4007123303526 | 4007123303533 | 4007123303540 |
| Délka kabelu / Dĺžka kábla | 5 m | 10 m | 10 m | 20 m | 20 m |
| Označení kabelu / Označenie kábla | AT-N07V3V3-F 5G2,5 | AT-N07V3V3-F 5G2,5 | AT-N07V3V3-F 5G2,5 | AT-N07V3V3-F 5G2,5 | AT-N07V3V3-F 5G2,5 |
| Kvalita kabelu / Akosť kábla | BREMAXX | | | | |
| Barva kabelu / Farba kábla | oranžová | | | | |
| Typ vidlice / Typ vidlice | CEE 16A 3P+N+T (5p) 400V | | | | |
| Systém spojení CEE zásuvka/ CCE spojka / Zástrčkový systém zásuvka CEE/ spojka CEE | CEE 1x 16A 3P+N+T (5p) 400V | | | | |
| Krytí (IP) / Krytie (IP) | IP44 | IP44 | IP44 | IP44 | IP44 |

TECHNICKÉ SPECIFIKACE / TECHNICKÉ ŠPECIFIKÁCIE

| | | | | | |
|--|-----------------------------|--------------------|--------------------|--------------------|--------------------|
| Prod. číslo / Prod. číslo | 1169468321 | 1166718 | 1169448 | 1166728 | 1169458 |
| EAN / EAN | 4007123303182 | 4007123014392 | 4007123042784 | 4007123014408 | 4007123042791 |
| Délka kabelu / Dĺžka kábla | 30 m | 10 m | 10 m | 20 m | 20 m |
| Označení kabelu / Označenie kábla | AT-N07V3V3-F 5G2,5 | AT-N07V3V3-F 5G1,5 | AT-N07V3V3-F 5G1,5 | AT-N07V3V3-F 5G1,5 | AT-N07V3V3-F 5G1,5 |
| Kvalita kabelu / Akosť kábla | BREMAXX | | | | |
| Barva kabelu / Farba kábla | oranžová | | | | |
| Typ vidlice / Typ vidlice | CEE 16A 3P+N+T (5p) 400V | | | | |
| Systém spojení CEE zásuvka/ CCE spojka / Zástrčkový systém zásuvka CEE/ spojka CEE | CEE 1x 16A 3P+N+T (5p) 400V | | | | |
| Krytí (IP) / Krytie (IP) | IP44 | IP44 | IP44 | IP44 | IP44 |



TECHNICKÉ SPECIFIKACE / TECHNICKÉ ŠPECIFIKÁCIE

| | | | |
|--|-----------------------------|--------------------|--------------------|
| Prod. číslo / Prod. číslo | 1167628 | 1169468 | 1166738 |
| EAN / EAN | 4007123039159 | 4007123042807 | 4007123014415 |
| Délka kabelu / Dĺžka kábla | 25 m | 30 m | 30 m |
| Označení kabelu / Označenie kábla | AT-N07V3V3-F 5G2,5 | AT-N07V3V3-F 5G1,5 | AT-N07V3V3-F 5G1,5 |
| Kvalita kabelu / Akosť kábla | BREMAXX | | |
| Barva kabelu / Farba kábla | oranžová | | |
| Typ vidlice / Typ vidlice | CEE 16A 3P+N+T (5p) 400V | | |
| Systém spojení CEE zásuvka/ CCE spojka / Zástrčkový systém zásuvka CEE/ spojka CEE | CEE 1x 16A 3P+N+T (5p) 400V | | |
| Krytí (IP) / Krytie (IP) | IP44 | IP44 | IP44 |





TECHNICKÉ SPECIFIKACE / TECHNICKÉ
 ŠPECIFIKÁCIE

| | | | | |
|--|--------------------|-----------------------------|--------------------|-----------------------------|
| Prod. číslo / Prod. číslo | 1167948 | 1168928 | 1167928 | 1169488 |
| EAN / EAN | 4007123302536 | 4007123302550 | 4007123302543 | 4007123042814 |
| Délka kabelu / Dĺžka kábla | 10 m | 25 m | 25 m | 25 m |
| Označení kabelu / Označenie kábla | AT-N07V3V3-F 5G2,5 | AT-N07V3V3-F 5G1,5 | AT-N07V3V3-F 5G2,5 | AT-N07V3V3-F 5G2,5 |
| Kvalita kabelu / Akosť kábla | | BREMAXX | | BREMAXX |
| Barva kabelu / Farba kábla | | žlutá / žltá | | oranžová |
| Typ vidlice / Typ vidlice | | CEE 16A 3P+N+T (5p) 400V | | CEE 16A 3P+N+T (5p) 400V |
| Systém spojení CEE zásuvka / CCE spojka / Zástrčkový systém zásuvka CEE / spojka CEE | | CEE 1x 16A 3P+N+T (5p) 400V | | CEE 1x 16A 3P+N+T (5p) 400V |
| Krytí (IP) / Krytie (IP) | IP44 | IP44 | IP44 | IP44 |





Prodlužovací kabel (plastový kabel) se zástrčkou CEE a spojkou 400V/16A, IP44

Praktické a vhodné pro venkovní použití, IP 44.

- Ideální pro venkovní použití.
- Zástrčka CEE 5-pólová, 400V/16A.
- Spojka CEE 5-pólová, 400V/16A.

Predlžovací kábel (plastový kábel) so zástrčkou CEE a spojkou 400V/16A, IP44

Praktické a vhodné na vonkajšie použitie, IP 44.

- Ideálne na vonkajšie použitie.
- Zástrčka CEE 5-pólová, 400V/16A.
- Spojka CEE 5-pólová, 400V/16A.



TECHNICKÉ SPECIFIKACE / TECHNICKÉ ŠPECIFIKÁCIE

| | | | |
|--|---------------|-----------------------------|---------------|
| Prod. číslo / Prod. číslo | 1167718 | 1167728 | 1167738 |
| EAN / EAN | 4007123007059 | 4007123007066 | 4007123007073 |
| Délka kabelu / Dĺžka kábla | 10 m | 20 m | 30 m |
| Označení kabelu / Označenie kábla | | H05VV-F 5G1,5 | |
| Kvalita kabelu / Akosť kábla | | PVC | |
| Barva kabelu / Farba kábla | | černá / čierna | |
| Typ vidlice / Typ vidlice | | CEE 16A 3P+N+T (5p) 400V | |
| Systém spojení CEE zásuvka / CCE spojka / Zástrčkový systém zásuvka CEE / spojka CEE | | CEE 1x 16A 3P+N+T (5p) 400V | |
| Krytí (IP) / Krytie (IP) | IP44 | IP44 | IP44 |



Kabel s ochranným adaptérem FI se zásuvkovou koncovkou, IP 44

Pro použití na staveništích a pro trvalé použití ve venkovních prostorách, IP 54.

- Ideální pro tvrdé nasazení na staveništích, v dílnách a v oblasti průmyslu.
- Vidlice FI 30 mA chrání před nebezpečnými úrazy elektrickým proudem.
- Indikace kontroly funkce.
- Při dotyku vodičů vedoucích elektrických proud („živých částí“) se automaticky přeruší napájení jako ochrana před nebezpečnými proudy protékajícími tělem.
- Kvalitní pryžový kabel s 4násobnou zásuvkovou koncovkou.
- Vybavovací doba: <30 ms.
- Vybavovací proud: 30 mA.
- Provozní teplota: -25 °C až 40 °C.

Kábel s ochranným adaptérem FI so zásuvkovým konektorem, IP 44

Na používanie na stavbách a permanentné používanie v exteriéri, IP54.

- Ideálne na použitie v náročných podmienkach.
- RCD zástrčka 30 mA chráni pred nebezpečnými elektrickými nehodami.
- Indikácia kontroly funkcie.
- Ak sa dotknete vodičov alebo častí pod napätím, napájanie sa automaticky preruší, aby sa ochránilo pred nebezpečnými prúdmi v tele alebo úrazom elektrickým prúdom.
- Kvalitný gumový kábel so štvorcestným blokom napájania zásuvky.
- Vypínací čas: <30 ms.
- Vypínací prúd: 30 mA.
- Prevádzková teplota: -25 °C až 40 °C.



TECHNICKÉ SPECIFIKACE / TECHNICKÉ ŠPECIFIKÁCIE

| | |
|-----------------------------------|-----------------------------|
| Prod. číslo / Prod. číslo | 1168721 |
| EAN / EAN | 4007123282593 |
| Délka kabelu / Dĺžka kábla | 5 m |
| Označení kabelu / Označenie kábla | H07RN-F 3G1,5 |
| Kvalita kabelu / Akosť kábla | Guma-neopren / Guma-neoprén |
| Barva kabelu / Farba kábla | černá / čierna |
| Krytí (IP) / Krytie (IP) | IP44 |



Neoprenový kabel s napájecím blokem, IP 44

Pro použití na stavbě a ve venkovním prostředí. Chráněné proti stříkající vodě, IP 44.

- Ideální pro tvrdé nasazení na staveništích, v dílnách a v oblasti průmyslu.
- Kvalitní zásuvkový blok odolný proti nárazu a rozbití.
- 4 zásuvky pootočené o 45° chráněné proti stříkající vodě se samozavíracími ochrannými víčky k ochraně před znečištěním.
- Se sklopným kovovým hákem.

Neoprénový kábel s napájecím blokem, IP 44

Na používanie na stavbách a permanentné používanie v exteriéri. S ochranou proti striekajúcej vode, IP44.

- Ideálne na náročné použitie.
- Vysokokvalitný blok zásuviek odolný voči nárazom a zlomeniu.
- Štyri zásuvky odolné proti striekajúcej vode v usporiadaní 45° so samozavíracími výklopnými krytmi na ochranu pred znečistením.
- S výsuvným kovovým hákom.



TECHNICKÉ SPECIFIKACE / TECHNICKÉ ŠPECIFIKÁCIE

| | | |
|-----------------------------------|-----------------------------|---------------|
| Prod. číslo / Prod. číslo | 1169201 | 1151741 |
| EAN / EAN | 4007123121649 | 4007123121823 |
| Délka kabelu / Dĺžka kábla | 5 m | 10 m |
| Označení kabelu / Označenie kábla | H07RN-F 3G1,5 | H07RN-F 3G1,5 |
| Kvalita kabelu / Akosť kábla | Guma-neopren / Guma-neoprén | |
| Barva kabelu / Farba kábla | černá / čierna | |
| Krytí (IP) / Krytie (IP) | IP44 | |



BREMAXX® prodlužovací kabel IP 44

Pro použití na staveništích a pro trvalé použití ve venkovních prostorách, IP 44.

- Ideální pro náročné použití na stavbách, v dílnách a komerčních prostorách.
- Vynikající odolnost proti oděru.
- Extrémně mechanicky odolný, vysoce flexibilní.
- Odolnost vůči olejům a UV záření.
- Lze používat až do -35 °C.
- S robustní ochrannou kontaktní pryžovou zástrčkou a pryžovou spojkou 230V/16A.

BREMAXX® predlžovací kábel, IP44

Na používanie na stavbách a permanentné používanie v exteriéri, IP44.

- Ideálne na náročné použitie na staveniskách, v dielňach a komerčných priestoroch.
- Vynikajúca odolnosť proti oderu.
- Mimoriadne mechanicky odolný, vysoko flexibilný.
- Odolnosť voči olejom a UV žiareniu.
- Môže sa používať až do -35 °C.
- S robustnou ochrannou kontaktnou gumovou zástrčkou a gumovou spojkou 230 V/16 A.



TECHNICKÉ SPECIFIKACE / TECHNICKÉ ŠPECIFIKÁCIE

| | | | | |
|--|--|--------------------|--------------------|--------------------|
| Prod. číslo / Prod. číslo | 1161451011 | 1161471011 | 1166811011 | 1166821011 |
| EAN / EAN | 4007123146307 | 4007123145065 | 4007123121656 | 4007123121670 |
| Délka kabelu / Dĺžka kábla | 10 m | 25 m | 10 m | 25 m |
| Označení kabelu / Označenie kábla | AT-N07V3V3-F 3G1,5 | AT-N07V3V3-F 3G1,5 | AT-N07V3V3-F 3G2,5 | AT-N07V3V3-F 3G2,5 |
| Kvalita kabelu / Akosť kábla | BREMAXX | | | |
| Barva kabelu / Farba kábla | oranžová | | | |
| Typ vidlice / Typ vidlice | Typ E a F (Ochranný kontakt se zemněním) / Typ E a F (Ochranný kontakt s uzemňovacou dutinkou) | | | |
| Systém spojení zásuvek/ spojka / Zástrčkový systém zásuvka/ spojka | Typ E (FR) | | | |
| Krytí (IP) / Krytie (IP) | IP44 | IP44 | IP44 | IP44 |



CEE propojovací kabel IP 44

Pro použití na staveništích a pro trvalé použití ve venkovních prostorách, IP 44.

- Ideální pro náročné použití.
- Gumový kabel odolný vůči olejům pro trvalé venkovní použití.

CEE prepojavací kábel IP 44

Na používanie na stavbách a permanentné používanie v exteriéri, IP44.

- Ideálne na náročné použitie.
- Gumový kábel odolný voči oleju na trvalé používanie vonku.



TECHNICKÉ SPECIFIKACE / TECHNICKÉ ŠPECIFIKÁCIE

| | |
|--|-----------------------------|
| Prod. číslo / Prod. číslo | 1132961 |
| EAN / EAN | 4007123121793 |
| Délka kabelu / Dĺžka kábla | 1.5 m |
| Označení kabelu / Označenie kábla | H07RN-F 3G1,5 |
| Kvalita kabelu / Akosť kábla | Guma-neopren / Guma-neoprén |
| Barva kabelu / Farba kábla | černá / čierna |
| Typ vidlice / Typ vidlice | CEE 16A 3P+N+T (5p) 400V |
| Systém spojení zásuvek/ spojka / Zástrčkový systém zásuvka/ spojka | Typ E (FR) |
| Krytí (IP) / Krytie (IP) | IP44 |



Adaptérový kabel se zástrčkou CEE 400V/16A a spojkou CEE 230V/16A

Pro použití ve venkovním prostředí, IP 44.

- Ideální pro venkovní použití.
- Zástrčka CEE 5-pólová, 400V/16A.
- Spojka CEE 3-pólová, 230V/16A.

Adaptérový kábel so zástrčkou CEE 400V/16A a spojkou CEE 230V/16A

Na vonkajšie použitie, IP 44.

- Ideálne na vonkajšie použitie.
- Zástrčka CEE 5-pólová, 400V/16A.
- Spojka CEE 3-pólová, 230V/16A.



TECHNICKÉ SPECIFIKACE / TECHNICKÉ ŠPECIFIKÁCIE

| | |
|-----------------------------------|-----------------------------|
| Prod. číslo / Prod. číslo | 1132912015 |
| EAN / EAN | 4007123294336 |
| Délka kabelu / Dĺžka kábla | 1.5 m |
| Označení kabelu / Označenie kábla | H07RN-F 3G2,5 |
| Kvalita kabelu / Akosť kábla | Guma-neopren / Guma-neoprén |
| Barva kabelu / Farba kábla | černá / čierna |
| Typ vidlice / Typ vidlice | CEE 16A 3P+N+T (5p) 400V |
| Krytí (IP) / Krytie (IP) | IP44 |



Adaptérový kabel se vidlicí CEE a spojkou CEE 400V/16A

- Ideální pro venkovní použití.
- Zástrčka CEE 5-pólová, 400V/16A s fázovým měničem.
- Zásuvka CEE 5-pólová, 400V/16A.

Adaptérový kabel so zástrčkou CEE a spojkou CEE 400V/16A

- Ideálne na vonkajšie použitie.
- Zástrčka CEE 5-pólová, 400V/16A s fázovým meničom.
- Spojka CEE 5-pólová, 400V/16A.



TECHNICKÉ SPECIFIKACE / TECHNICKÉ ŠPECIFIKÁCIE

| | |
|-----------------------------------|-----------------------------|
| Prod. číslo / Prod. číslo | 1132990 |
| EAN / EAN | 4007123099788 |
| Délka kabelu / Dĺžka kábla | 0.4 m |
| Označení kabelu / Označenie kábla | H07RN-F 5G1,5 |
| Kvalita kabelu / Akosť kábla | Guma-neopren / Guma-neoprén |
| Barva kabelu / Farba kábla | černá / čierna |
| Typ vidlice / Typ vidlice | CEE 16A 3P+N+T (5p) 400V |
| Krytí (IP) / Krytie (IP) | IP44 |



Kvalitní gumový prodlužovací kabel IP 44

Ke krátkodobému použití ve venkovním prostředí, IP 44.

- S vidlicí a spojovací zásuvkou s ochranným kontaktem a odklápěcím ochranným víčkem.

Kvalitný gumový predlžovací kábel IP 44

Na krátkodobé použitie v exteriéri, IP44.

- S mimoriadne robustnou uzemňovacou kontaktnou zástrčkou a zásuvkou s tesniacim uzáverom.



TECHNICKÉ SPECIFIKACE / TECHNICKÉ ŠPECIFIKÁCIE



| | | | |
|---|--|----------------|---------------|
| Prod. číslo / Prod. číslo | 1161451 | 1161471 | 1161461 |
| EAN / EAN | 4007123019090 | 4007123015672 | 4007123121557 |
| Délka kabelu / Dĺžka kábla | 10 m | 25 m | 25 m |
| Označení kabelu / Označenie kábla | | H05RR-F 3G1,5 | |
| Kvalita kabelu / Akosť kábla | | Guma | |
| Barva kabelu / Farba kábla | černá / čierna | černá / čierna | červená |
| Typ vidlice / Typ vidlice | Typ E a F (Ochranný kontakt se zemněním) / Typ E a F (Ochranný kontakt s uzemňovacou dutinkou) | | |
| Systém spojení zásuvek/ spojka / Zástrčkový systém zásuvka/ spojka | | Typ E (FR) | |
| Krytí (IP) / Krytie (IP) | IP44 | IP44 | IP44 |



Kvalitní plastový prodlužovací kabel

s plochou úhlovou zástrčkou

Pro vnitřní použití, IP 20.

- S inovativní, praktickou, prostorově úspornou zástrčkou s plochým uzemňovacím kontaktem a spojkou uzemňovacího kontaktu.
- Se sklopnou rukojetí - odpojení zástrčky bez námahy.
- Se zvýšenou ochranou proti náhodnému dotyku.

Kvalitný plastový predlžovací kábel

s plochou úhlovou zástrčkou

Na použitie v interiéri, IP 20.

- S inovativní, praktickou, prostorově úspornou zástrčkou s plochým uzemňovacím kontaktem a spojkou uzemňovacího kontaktu.
- So sklopnou rukojetí - odpojení zástrčky bez námahy.
- So zvýšenou ochranou proti náhodnému dotyku.



TECHNICKÉ SPECIFIKACE / TECHNICKÉ ŠPECIFIKÁCIE

| | | |
|--|---------------|---------------|
| Prod. číslo / Prod. číslo | 1161821023 | 1161821025 |
| EAN / EAN | 3281858210231 | 3281858210255 |
| Délka kabelu / Dĺžka kábla | 3 m | 5 m |
| Označení kabelu / Označenie kábla | H05VV-F 3G1,5 | |
| Kvalita kabelu / Akosť kábla | PVC | |
| Barva kabelu / Farba kábla | bílá / biela | |
| Typ vidlice / Typ vidlice | Typ E (FR) | |
| Systém spojení zásuvek/ spojka / Zástrčkový systém zásuvka/ spojka | Typ E (FR) | |
| Krytí (IP) / Krytie (IP) | IP20 | IP20 |



Kvalitní plastový prodlužovací kabel

Pro použití interiéru, IP 20.

- S uzemňovací kontaktní zástrčkou a zásuvkou.
- Se zvýšenou ochranou proti náhodnému dotyku.

Kvalitný plastový predlžovací kábel

Na vnútorné použitie, IP 20.

- S uzemňovacou kontaktnou zástrčkou a zásuvkou.
- So zvýšenou ochranou proti náhodnému dotyku.



TECHNICKÉ SPECIFIKACE / TECHNICKÉ ŠPECIFIKÁCIE

| | | | | | |
|---|---------------|---------------|---------------|---------------|---------------|
| Prod. číslo / Prod. číslo | 1168444 | 1167454 | 1168464 | 1167464 | 1167471 |
| EAN / EAN | 4007123027576 | 4007123011995 | 4007123027583 | 4007123011766 | 4007123001057 |
| Délka kabelu / Dĺžka kábla | 5 m | 5 m | 10 m | 10 m | 25 m |
| Označení kabelu / Označenie kábla | | | H05VV-F 3G1,5 | | |
| Kvalita kabelu / Akosť kábla | | | PVC | | |
| Barva kabelu / Farba kábla | bílá / biela | červená | bílá / biela | červená | bílá / biela |
| Typ vidlice / Typ vidlice | | | Typ E (FR) | | |
| Systém spojení zásuvek / spojka / Zástrčkový systém zásuvka / spojka | | | Typ E (FR) | | |
| Krytí (IP) / Krytie (IP) | IP20 | IP20 | IP20 | IP20 | IP20 |



Prodlužovací kabel

Pro použití v suchých místnostech.

- Se zástrčkou a spojkou s ochranným kontaktem.
- Se zvýšenou ochranou proti dotyku.

Predlžovací kábel

Na používanie v suchých priestoroch.

- So zástrčkou a spojkou s ochranným kontaktem.
- So zvýšenou ochranou proti náhodnému dotyku.



TECHNICKÉ SPECIFIKACE / TECHNICKÉ ŠPECIFIKÁCIE

| | | | |
|--|---------------|----------------|---------------|
| Prod. číslo / Prod. číslo | 1168121 | 1165431 | 1168431 |
| EAN / EAN | 3281851681212 | 3281851654315 | 3281851684312 |
| Délka kabelu / Dĺžka kábla | 2 m | 3 m | 3 m |
| Označení kabelu / Označenie kábla | H05VV-F 3G1,0 | H05VV-F 3G1,5 | H05VV-F 3G1,5 |
| Kvalita kabelu / Akosť kábla | | PVC | |
| Barva kabelu / Farba kábla | bílá / biela | černá / čierna | bílá / biela |
| Typ vidlice / Typ vidlice | | Typ E (FR) | |
| Systém spojení zásuvek/ spojka / Zástrčkový systém zásuvka/ spojka | | Typ E (FR) | |
| Krytí (IP) / Krytie (IP) | IP20 | IP20 | IP20 |



Plastový prodlužovací kabel

Pro použití interiéru, IP 20.

- S Euro vidlicí a spojovací zásuvkou.
- Plochý kabel pro připojení spotřebičů s max. 2,5 A.
- Se zvýšenou ochranou proti náhodnému dotyku.

Plastový predlžovací kábel

Na použitie v interiéri, IP20.

- So Euro zástrčkou a spojkou.
- Plochý kábel na pripojenie zariadení s max. 2,5 A.
- So zvýšenou ochranou proti náhodnému dotyku.



TECHNICKÉ SPECIFIKACE / TECHNICKÉ ŠPECIFIKÁCIE

ŠPECIFIKÁCIE

| | | | | |
|--|----------------|--|----------------|---------------|
| Prod. číslo / Prod. číslo | 1161790 | 1161660 | 1161800 | 1161670 |
| EAN / EAN | 4007123249732 | 4007123116980 | 4007123249749 | 4007123150397 |
| Délka kabelu / Dĺžka kábla | 3 m | 3 m | 5 m | 5 m |
| Označení kabelu / Označenie kábla | | H03VVH2-F 2X0,75 | | |
| Barva kabelu / Farba kábla | černá / čierna | bílá / biela | černá / čierna | bílá / biela |
| Typ vidlice / Typ vidlice | | Typ C (eurozástrčka) / Typ C (euro zástrčka) | | |
| Systém spojení zásuvek/ spojka / Zástrčkový systém zásuvka/ spojka | | Typ C (eurozástrčka) / Typ C (euro zástrčka) | | |
| Krytí (IP) / Krytie (IP) | IP20 | IP20 | IP20 | IP20 |



Připojovací kabel 2-pólový

- Připojovací kabel s jednostrannou zástrčkou T11 2-pólový, max. 10 A.

Připojovací kábel 2-pólový

- Připojovací kábel s jednostrannou zástrčkou T11 2-pólový, max. 10 A.

TECHNICKÉ SPECIFIKACE / TECHNICKÉ ŠPECIFIKÁCIE

| | | |
|--|----------------|--|
| Prod. číslo / Prod. číslo | 1160128 | 1160738 |
| EAN / EAN | 4007123042890 | 4007123055968 |
| Délka kabelu / Dĺžka kábla | 5 m | 5 m |
| Označení kabelu / Označenie kábla | H05VV-F 2X0,75 | H05RN-F 2X1,0 |
| Kvalita kabelu / Akosť kábla | PVC | |
| Barva kabelu / Farba kábla | | černá / čierna |
| Typ vidlice / Typ vidlice | | Typ C (eurozástrčka) / Typ C (euro zástrčka) |
| Systém spojení zásuvek/ spojka / Zástrčkový systém zásuvka/ spojka | | Bez |
| Krytí (IP) / Krytie (IP) | IP20 | IP20 |



Připojovací kabel s mezipřepínačem a eurozástrčkou

- Plochý kabel pro připojení zařízení s max. 2,5 A.
- Připojovací kabel s 2-pólovým mezilehlým spínačem
- Pláštové koncovky kabelu s koncovkami pro přímé připojení
- Připojovací kabel s jednostrannou euro zástrčkou typu C, 230 V/2,5 A.

Připojovací kabel s prechodovým spínačem a eurozástrčkou

- Plochý kabel na pripojenie zariadení s max. 2,5 A.
- Připojovací kabel s 2-pólovým mezilehlým spínačem
- Pláštové koncovky kábla s koncovkami na priame pripojenie
- Připojovací kabel s jednostrannou euro zástrčkou typu C, 230 V/2,5 A.

TECHNICKÉ SPECIFIKACE / TECHNICKÉ ŠPECIFIKÁCIE

| | |
|--|--|
| Prod. číslo / Prod. číslo | 1160380 |
| EAN / EAN | 4007123165926 |
| Délka kabelu / Dĺžka kábla | 1.5 m |
| Označení kabelu / Označenie kábla | H03VVH2-F 2X0,75 |
| Barva kabelu / Farba kábla | bílá / biela |
| Typ vidlice / Typ vidlice | Typ C (eurozástrčka) / Typ C (euro zástrčka) |
| Krytí (IP) / Krytie (IP) | IP20 |



Kabely v metráži

- Kabel bez koncovek.
- K dispozici v různých barvách a provedeních.

Káble v metráži

- Kábel bez svoriek.
- K dispozícii v rôznych farbách a prevedeniach.

TECHNICKÉ SPECIFIKACE / TECHNICKÉ ŠPECIFIKÁCIE



| | | | | | | |
|--|----------------|---------------|----------------|----------------|---------------|----------------|
| Prod. číslo / Prod. číslo | 1168240 | 1168250 | 116850050 | 1168282 | 1168292 | 1168272 |
| EAN / EAN | 4007123003754 | 4007123003761 | 4007123183357 | 4007123010547 | 4007123010554 | 4007123010639 |
| Délka kabelu / Dĺžka kábla | 100 m | 100 m | 50 m | 100 m | 100 m | 100 m |
| Označení kabelu / Označenie kábla | H05VV-F 3G1,0 | H05VV-F 3G1,0 | H05VV-F 5G1,5 | H05VV-F 3G1,5 | H05VV-F 3G1,5 | H05RR-F 3G1,5 |
| Kvalita kabelu / Akosť kábla | PVC | PVC | PVC | PVC | PVC | Guma |
| Barva kabelu / Farba kábla | černá / čierna | červená | černá / čierna | černá / čierna | červená | černá / čierna |

TECHNICKÉ SPECIFIKACE / TECHNICKÉ ŠPECIFIKÁCIE



| | | | | | | |
|--|--------------------|--------------------|--------------------|--------------------|--------------------|--------------------|
| Prod. číslo / Prod. číslo | 1168370 | 1168310050 | 1168310 | 1168318 | 1168318101 | 1168410050 |
| EAN / EAN | 4007123299348 | 4007123183371 | 4007123018031 | 4007123304356 | 4007123312856 | 4007123183388 |
| Délka kabelu / Dĺžka kábla | 100 m | 50 m | 100 m | 100 m | 100 m | 50 m |
| Označení kabelu / Označenie kábla | AT-N05V3V3-F 3G1,5 | AT-N07V3V3-F 3G1,5 | AT-N07V3V3-F 3G1,5 | AT-N07V3V3-F 3G1,5 | AT-N07V3V3-F 3G1,5 | AT-N07V3V3-F 3G2,5 |
| Kvalita kabelu / Akosť kábla | BREMAXX | BREMAXX | BREMAXX | BREMAXX | BREMAXX | BREMAXX |
| Barva kabelu / Farba kábla | modrý | oranžová | oranžová | žlutá / žltá | jiné / iné | oranžová |

TECHNICKÉ SPECIFIKACE / TECHNICKÉ ŠPECIFIKÁCIE



| | | | | | | |
|--|--------------------|--------------------|--------------------|--------------------|--------------------|-----------------------------|
| Prod. číslo / Prod. číslo | 1168410 | 1168418 | 1168510050 | 1168510 | 1168610 | 1168360050 |
| EAN / EAN | 4007123018048 | 4007123304370 | 4007123183401 | 4007123018055 | 4007123018062 | 4007123282692 |
| Délka kabelu / Dĺžka kábla | 100 m | 100 m | 50 m | 100 m | 100 m | 50 m |
| Označení kabelu / Označenie kábla | AT-N07V3V3-F 3G2,5 | AT-N07V3V3-F 3G2,5 | AT-N07V3V3-F 5G1,5 | AT-N07V3V3-F 5G1,5 | AT-N07V3V3-F 5G2,5 | H07RN-F 5G4,0 |
| Kvalita kabelu / Akosť kábla | BREMAXX | BREMAXX | BREMAXX | BREMAXX | BREMAXX | Guma-neopren / Guma-neoprén |
| Barva kabelu / Farba kábla | oranžová | žlutá / žltá | oranžová | oranžová | oranžová | černá / čierna |



Přenosný elektrický rozvaděč BSV 4/32 FS IP 44

Pro použití na staveništích a pro trvalé použití ve venkovních prostorách, IP 44.

- Robustní stojan zhotovený z ocelové trubky potažené plastem pro stabilní postavení a přídatnou ochranu korpusu.
- S ergonomicky tvarovaným madlem pro pohodlné přenášení.
- Gumový kabel odolný vůči oleji pro trvalé používání vně budov.
- S 30 mA jističem proti svodovému proudu pro vyšší bezpečnost.
- Po 2 zásuvkách s ochranným kontaktem rozdělených na samostatné fáze.
- Ochranný kryt pojistek.

Prenosný elektrický rozvádzač BSV 4/32 FS IP 44

Na používanie na stavbách a permanentné používanie v exteriéri, IP44.

- Robustný rúrkový oceľový rám potiahnutý plastom na bezpečné státie a dodatočnú ochranu krytu.
- S ergonomicky tvarovanou rukoväťou na pohodlné prenášanie.
- Gumový kábel odolný voči olejom na trvalé používanie v exteriéri.
- S osobným ochranným spínačom FI 30 mA pre väčšiu bezpečnosť.
- 2 uzemnené zásuvky, každá rozvedená na samostatných fázach.
- Ochranné kryty pre pojistiky.

TECHNICKÉ SPECIFIKACE / TECHNICKÉ ŠPECIFIKÁCIE

| | |
|---|---|
| Prod. číslo / Prod. číslo | 1154901 |
| EAN / EAN | 4007123121212 |
| Délka kabelu / Dĺžka kábla | 2 m |
| Označení kabelu / Označenie kábla | H07RN-F 5G4,0 |
| Kvalita kabelu / Akosť kábla | Guma-neopren / Guma-neoprén |
| FI-Spínač / Spínač FI | FI s IFN 0,03 A (Standard) / FI s IFN 0,03 A (štandard) |
| Art Fehlerstrom / Art Fehlerstrom | Typ A |
| Intenzita proudu / Intenzita prúdu | 40 A |
| Počet pólů / Počet pólov | 4 |
| Počet ochranných jističů vedení / Počet ističov vedenia | 3 |
| CEE-zásuvka - 16A / Zásuvka CEE - 16A | CEE 2x 16A 3P+N+T (5p) 400V |
| CEE-zásuvka - 32A / Zásuvka CEE - 32A | CEE 1x 32A 3P+N+T (5p) 400V |
| Počet zásuvek s ochranným kontaktem / Počet ochranných kontaktov-zásuviek | 4 |
| Typ zásuvky / Typ zásuvky | Typ E (FR) |
| Napájení / možnost připojení / Napájanie / možnosť pripojenia | Prívod se zástrčkou / Prívod so zástrčkou |
| Typ vidlice / Typ vidlice | CEE 32A 3P+N+T (5p) 400V |
| Max. Proudové zatížení / Max. Prúdové zaťaženie | 32 A |
| Krytí (IP) / Krytie (IP) | IP44 |



Kompaktní elektrický rozvaděč BSV 3/16 IP 44

Pro použití na staveništích a pro trvalé použití ve venkovních prostorách, IP 44.

- Stohovatelný kryt odolný proti stříkající vodě vyrobený ze speciální pryžové směsi pro nepřetržité používání.
- Robustní kovová rukojeť pro přenášení.
- Gumový kabel odolný proti olejem pro trvalé venkovní použití.
- Ochranné kontaktní zásuvky rozmístěné na všech 3 fázích.

Kompaktný elektrický rozvádzač BSV 3/16 IP 44

Na používanie na stavbách a permanentné používanie v exteriéri, IP44.

- Stohovateľné puzdro odolné voči striekajúcej vode vyrobené zo špeciálnej gumovej zmesi na nepretržité používanie.
- Pevná kovová rukoväť na prenášanie.
- Gumový kábel odolný voči olejom na trvalé používanie v exteriéri.
- Ochranné kontaktné zásuvky rozmiestnené na všetkých 3 fázach.



TECHNICKÉ SPECIFIKACE / TECHNICKÉ ŠPECIFIKÁCIE

| | |
|---|---|
| Prod. číslo / Prod. číslo | 1153661302 |
| EAN / EAN | 4007123180257 |
| Délka kabelu / Dĺžka kábla | 2 m |
| Označení kabelu / Označenie kábla | H07RN-F 5G2,5 |
| Kvalita kabelu / Akosť kábla | Guma-neopren / Guma-neoprén |
| Barva kabelu / Farba kábla | černá / čierna |
| FI-Spínač / Spínač FI | Bez |
| CEE-zásuvka - 16A / Zásuvka CEE - 16A | CEE 2x 16A 3P+N+T (5p) 400V |
| Počet zásuvek s ochranným kontaktem / Počet ochranných kontaktov-zásuviek | 5 |
| Typ zásuvky / Typ zásuvky | Typ E (FR) |
| Napájení/ možnost připojení / Napájanie/ možnosť pripojenia | Prívod se zástrčkou / Prívod so zástrčkou |
| Typ vidlice / Typ vidlice | CEE 16A 3P+N+T (5p) 400V |
| Max. Proudové zatížení / Max. Prúdové zaťaženie | 16 A |
| Krytí (IP) / Krytie (IP) | IP44 |



Kompaktní rozvaděč BSV - 3 E/16 IP 44

Pro použití na staveništích a v terénu, IP 44.

- Stohovatelný kryt odolný proti stříkající vodě vyrobený ze speciální pryžové směsi pro nepřetržitě používání.
- Robustní kovová rukojeť pro přenášení.
- Přívodní zástrčka CEE 5-pólová 400 V/16 A.
- 2 zásuvky CEE 5-pólové 400 V/16 A.
- 5 zásuvek s ochranným kontaktem 16 A/230 V.

Kompaktný rozvádzač BSV - 3 E/16 IP 44

Na použitie na staveniskách a v teréne, IP 44.

- Stohovateľné puzdro odolné proti striekajúcej vode vyrobené zo špeciálnej gumovej zmesi na nepretržité používanie.
- Pevná kovová rukoväť na prenášanie.
- Napájacia zástrčka CEE 5-pólová 400 V/16 A.
- 2 zásuvky CEE 5-pólové 400 V/16 A.
- 5 zásuiek s ochranným kontaktom 16 A/230 V.



TECHNICKÉ SPECIFIKACE / TECHNICKÉ ŠPECIFIKÁCIE

| | |
|--|-----------------------------|
| Prod. číslo / Prod. číslo | 1153661304 |
| EAN / EAN | 4007123180271 |
| FI-Spínač / Spínač FI | Bez |
| CEE-zásuvka - 16A / Zásuvka CEE - 16A | CEE 2x 16A 3P+N+T (5p) 400V |
| Počet zásuvek s ochranným kontaktem / Počet ochranných kontaktov-zásuiek | 5 |
| Typ zásuvky / Typ zásuvky | Typ E (FR) |
| Typ vidlice / Typ vidlice | CEE 16A 3P+N+T (5p) 400V |
| Max. Proudové zatížení / Max. Prúdové zaťaženie | 16 A |
| Krytí (IP) / Krytie (IP) | IP44 |



Kompaktní elektrický rozvaděč BSV 3 - LS E/16 IP 44

Pro použití na staveništích a pro trvalé použití ve venkovních prostorách, IP 44.

- Stabilní kovové transportní madlo.
- Gumový kabel odolný vůči oleji pro trvalé používání vně budov.

Kompaktný elektrický rozvádzač BSV 3 - LS E/16 IP 44

Na používanie na stavbách a permanentné používanie v exteriéri, IP44.

- Stohovateľné puzdro odolné voči striekajúcej vode vyrobené zo špeciálnej gumovej zmesi na nepretržité používanie.
- Pevná kovová rukoväť na prenášanie.
- Gumový kábel odolný voči olejom na trvalé používanie v exteriéri.



TECHNICKÉ SPECIFIKACE / TECHNICKÉ ŠPECIFIKÁCIE

| | |
|--|-----------------------------|
| Prod. číslo / Prod. číslo | 1153401 |
| EAN / EAN | 4007123282418 |
| Délka kabelu / Dĺžka kábla | 1 m |
| Označení kabelu / Označenie kábla | H07RN-F 5G2,5 |
| Kvalita kabelu / Akosť kábla | Guma-neopren / Guma-neoprén |
| Barva kabelu / Farba kábla | černá / čierna |
| FI-Spínač / Spínač FI | Bez |
| CEE-zásuvka - 16A / Zásuvka CEE - 16A | CEE 3x 16A 3P+N+T (5p) 400V |
| Počet zásuvek s ochranným kontaktem / Počet ochranných kontaktov-zásuvek | 4 |
| Typ zásuvky / Typ zásuvky | Typ E (FR) |
| Typ vidlice / Typ vidlice | CEE 16A 3P+N+T (5p) 400V |
| Max. Proudové zatížení / Max. Prúdové zaťaženie | 16 A |
| Krytí (IP) / Krytie (IP) | IP44 |



Kompaktní elektrický rozvaděč BSV 3 - LS/16 IP 44

Pro použití na staveništích a pro trvalé použití ve venkovních prostorách, IP 44.

- Stohovatelný kryt odolný proti stříkající vodě vyrobený ze speciální pryžové směsi pro nepřetržitě používání.
- Robustní kovová rukojeť pro přenášení.
- 2 m přípojovací kabel H07RN-F 5G2,5, pryžový kabel odolný proti olejům pro trvalé venkovní použití.
- 2 5pólové zásuvky CEE 400 V/16 A.
- 5 zásuvek s ochranným kontaktem 16 A/230 V.
- 2 automatické jističe.
- 2 zásuvky s ochranným kontaktem, každá rozdělená na samostatné fáze.

Kompaktný elektrický rozvádzač BSV 3 - LS/16 IP 44

Na používanie na stavbách a permanentné používanie v exteriéri, IP44.

- Stohovateľné puzdro odolné voči striekajúcej vode vyrobené zo špeciálnej gumovej zmesi na nepretržité používanie.
- Pevná kovová rukoväť na prenášanie.
- 2 m pripojovací kábel H07RN-F 5G2,5, gumový kábel odolný voči olejom na trvalé používanie vo vonkajšom prostredí.
- 2 5-pólové zásuvky CEE 400 V/16 A.
- 5 zásuviek s ochranným kontaktom 16 A/230 V.
- 2 automatické ističe.
- 2 zásuvky s ochranným kontaktom, každá distribuovaná na samostatných fázach.



TECHNICKÉ SPECIFIKACE / TECHNICKÉ ŠPECIFIKÁCIE

| | |
|---|---|
| Prod. číslo / Prod. číslo | 1153661310 |
| EAN / EAN | 4007123181193 |
| Délka kabelu / Dĺžka kábla | 2 m |
| Označení kabelu / Označenie kábla | H07RN-F 5G2,5 |
| Kvalita kabelu / Akosť kábla | Guma-neopren / Guma-neoprén |
| Barva kabelu / Farba kábla | černá / čierna |
| FI-Spínač / Spínač FI | Bez |
| Počet ochranných jističů vedení / Počet ističov vedenia | 2 |
| CEE-zásuvka - 16A / Zásuvka CEE - 16A | CEE 2x 16A 3P+N+T (5p) 400V |
| Počet zásuvek s ochranným kontaktem / Počet ochranných kontaktov-zásuviek | 5 |
| Typ zásuvky / Typ zásuvky | Typ E (FR) |
| Napájení/ možnost připojení / Napájanie/ možnosť pripojenia | Prívod se zástrčkou / Prívod so zástrčkou |
| Typ vidlice / Typ vidlice | CEE 16A 3P+N+T (5p) 400V |
| Max. Proudové zatížení / Max. Prúdové zaťaženie | 16 A |
| Krytí (IP) / Krytie (IP) | IP44 |



Kompaktní malý elektrický rozvaděč BKV 2/4 G IP 44

Pro použití na staveništích a pro trvalé použití ve venkovních prostorách, IP 44.

- Stabilní, rázuvzdorný korpus z kvalitního plastu, chráněný proti stříkající vodě.
- Robustní pozinkovaný stojánek z ocelové trubky pro stabilní postavení.
- Gumový kabel odolný vůči oleji pro trvalé používání vně budov.

Kompaktný malý elektrický rozvádzač BKV 2/4 G IP 44

Na používanie na stavbách a permanentné používanie v exteriéri, IP44.

- Robustné plastové puzdro odolné voči nárazom, odolné voči striekajúcej vode.
- Robustný, pozinkovaný oceľový rúrkový rám na bezpečné státie.
- Gumový kábel odolný voči olejom na trvalé používanie v exteriéri.

TECHNICKÉ SPECIFIKACE / TECHNICKÉ ŠPECIFIKÁCIE

| | |
|---|---|
| Prod. číslo / Prod. číslo | 1153751 |
| EAN / EAN | 4007123082094 |
| Délka kabelu / Dĺžka kábla | 2 m |
| Označení kabelu / Označenie kábla | H07RN-F 5G2,5 |
| Kvalita kabelu / Akosť kábla | Guma-neopren / Guma-neoprén |
| CEE-zásuvka - 16A / Zásuvka CEE - 16A | CEE 2x 16A 3P+N+T (5p) 400V |
| Počet zásuvek s ochranným kontaktem / Počet ochranných kontaktov-zásuviek | 4 |
| Typ zásuvky / Typ zásuvky | Typ E (FR) |
| Napájení/ možnost připojení / Napájanie/ možnosť pripojenia | Prívod se zástrčkou / Prívod so zástrčkou |
| Typ vidlice / Typ vidlice | CEE 16A 3P+N+T (5p) 400V |
| Max. Proudové zatížení / Max. Prúdové zaťaženie | 16 A |
| Krytí (IP) / Krytie (IP) | IP44 |



Kompaktní malý elektrický rozvaděč BKV 2/4 T IP 44

Pro použití na staveništích a pro trvalé použití ve venkovních prostorech, IP 44.

- Stabilní, rázuvzdorný korpus z kvalitního plastu, chráněný proti stříkající vodě.
- S madlem pro přenášení.
- Gumový kabel odolný vůči oleji pro trvalé venkovní použití.

Kompaktný malý elektrický rozvádzač BKV 2/4 T IP 44

Na používanie na stavbách a permanentné používanie v exteriéri, IP44.

- Robustné plastové puzdro odolné voči nárazom, odolné voči striekajúcej vode.
- S rukoväťou na prenášanie.
- Gumový kábel odolný voči olejom na trvalé vonkajšie použitie.



TECHNICKÉ SPECIFIKACE / TECHNICKÉ ŠPECIFIKÁCIE

| | |
|--|---|
| Prod. číslo / Prod. číslo | 1153651 |
| EAN / EAN | 4007123120208 |
| Délka kabelu / Dĺžka kábla | 2 m |
| Označení kabelu / Označenie kábla | H07RN-F 5G2,5 |
| Kvalita kabelu / Akosť kábla | Guma-neopren / Guma-neoprén |
| CEE-zásuvka - 16A / Zásuvka CEE - 16A | CEE 2x 16A 3P+N+T (5p) 400V |
| Počet zásuvek s ochranným kontaktem / Počet ochranných kontaktov-zásuvek | 4 |
| Typ zásuvky / Typ zásuvky | Typ E (FR) |
| Napájení/ možnost připojení / Napájanie/ možnosť pripojenia | Prívod se zástrčkou / Prívod so zástrčkou |
| Typ vidlice / Typ vidlice | CEE 16A 3P+N+T (5p) 400V |
| Max. Proudové zatížení / Max. Prúdové zaťaženie | 16 A |
| Krytí (IP) / Krytie (IP) | IP44 |



Elektrický rozvaděč CEE 400V/16A, IP 44

Rozvodnice pro řemeslníky a průmysl.

- Ideální pro venkovní použití.
- Praktické zatahovací zařízení pro uložení kabelu.
- Plastové pouzdro z vysoce odolného plastu.
- Zástrčka CEE 5-pólová, 400V/16A (IP44).
- 2 zásuvky CEE 5-pólová, 400V/16A (IP44).

Elektrický rozvádzač CEE 400V/16A, IP 44

Rozvádzač pre remeselníkov a priemysel.

- Ideálne na vonkajšie použitie.
- Praktické navíjacie zariadenie na uloženie kábla.
- Plastové puzdro vyrobené z plastu s vysokou odolnosťou proti rozbitiu.
- Zástrčka CEE 5-pin, 400V/16A (IP44).
- 2 zásuvky CEE 5-pin, 400V/16A (IP44).



TECHNICKÉ SPECIFIKACE / TECHNICKÉ ŠPECIFIKÁCIE

| | |
|---|---|
| Prod. číslo / Prod. číslo | 1152408 |
| EAN / EAN | 4007123042838 |
| Délka kabelu / Dĺžka kábla | 2 m |
| Označení kabelu / Označenie kábla | AT-N07V3V3-F 5G2,5 |
| Kvalita kabelu / Akosť kábla | BREMAXX |
| Barva kabelu / Farba kábla | oranžová |
| CEE-zásuvka - 16A / Zásuvka CEE - 16A | CEE 2x 16A 3P+N+T (5p) 400V |
| Napájení/ možnost připojení / Napájanie/ možnosť pripojenia | Prívod se zástrčkou / Prívod so zástrčkou |
| Typ vidlice / Typ vidlice | CEE 16A 3P+N+T (5p) 400V |
| Max. Proudové zatížení / Max. Prúdové zaťaženie | 16 A |
| Krytí (IP) / Krytie (IP) | IP44 |

**Elektrický rozvaděč pro řemeslníky a průmysl CEE 400V/16A, 230V/16A, IP 44**

Pro venkovní použití.

- Ideální pro náročné použití.
- Praktické navíjecí zařízení pro uložení kabelu.
- Pouzdro z vysoce odolného plastu.
- Zástrčka CEE 5-pólová, 400V/16A.
- 1 zásuvka CEE 5-pólová, 400V/16A.
- 3 zásuvky s ochranným kontaktem 230V/16A s výklopnými kryty.

Elektrický rozvádzač pre remeselníkov a priemysel CEE 400V/16A, 230V/16A, IP 44

Na vonkajšie použitie.

- Ideálne na použitie v náročných podmienkach.
- Praktické navíjacie zariadenie na uloženie kábla.
- Kryt vyrobený z plastu s vysokou odolnosťou proti zlomeniu.
- Zástrčka CEE 5-pólová, 400V/16A.
- 1 zásuvka CEE 5-pólová, 400V/16A.
- 3 zásuvky s ochranným kontaktem 230V/16A s výklopnými krytmi.



TECHNICKÉ SPECIFIKACE / TECHNICKÉ ŠPECIFIKÁCIE

| | |
|--|---|
| Prod. číslo / Prod. číslo | 1151401 |
| EAN / EAN | 4007123014026 |
| Délka kabelu / Dĺžka kábla | 2 m |
| Označení kabelu / Označenie kábla | AT-N07V3V3-F 5G2,5 |
| Kvalita kabelu / Akosť kábla | BREMAXX |
| CEE-zásuvka - 16A / Zásuvka CEE - 16A | CEE 1x 16A 3P+N+T (5p) 400V |
| Počet zásuvek s ochranným kontaktem / Počet ochranných kontaktov-zásuvek | 4 |
| Typ zásuvky / Typ zásuvky | Typ E (FR) |
| Napájení/ možnost připojení / Napájanie/ možnosť pripojenia | Prívod se zástrčkou / Prívod so zástrčkou |



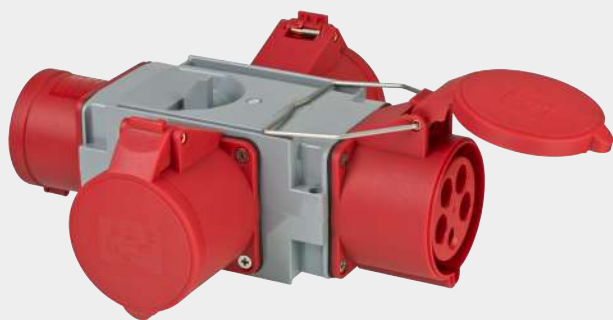

Křížový rozvaděč CEE 400V IP44

Vhodné pro trvalé venkovní použití, na staveništích a v zemědělských podnikcích, IP 44.

- Pouzdro je vyrobeno z odolného speciálního plastu.
- Robustní a funkční křížový rozdělovač se závěsným držákem.
- Všestranné možnosti použití.
- S bezpečnostním výklopným víkem.

Křížový rozvádzač CEE 400V IP44

Vhodné na trvalé vonkajšie použitie, na staveniská a farmy, IP 44.

- Kryt vyrobený z odolného špeciálneho plastu.
- Robustný a funkčný křížový rozvádzač so závesnou konzolou.
- Všestranné možnosti použitia.
- S bezpečnostným výklopným vekom.



TECHNICKÉ SPECIFIKACE / TECHNICKÉ ŠPECIFIKÁCIE

| | | |
|---|-----------------------------|-----------------------------|
| Prod. číslo / Prod. číslo | 1081670 | 1081640 |
| EAN / EAN | 4007123670345 | 4007123285846 |
| CEE-zásuvka - 16A / Zásuvka CEE - 16A | | CEE 3x 16A 3P+N+T (5p) 400V |
| CEE-zásuvka - 32A / Zásuvka CEE - 32A | CEE 3x 32A 3P+N+T (5p) 400V | |
| Napájení/ možnost připojení / Napájanie/ možnosť pripojenia | | Zásuvný konektor |
| Typ vidlice / Typ vidlice | CEE 32A 3P+N+T (5p) 400V | CEE 16A 3P+N+T (5p) 400V |
| Max. Proudové zatížení / Max. Prúdové zaťaženie | 32 A | 16 A |
| Krytí (IP) / Krytie (IP) | IP44 | IP44 |



PRCD osobní proudový chránič, IP 66

Pro použití ve venkovním prostředí, IP 54. Mobilní ochrana před úrazem elektrickým proudem mezi zásuvkou a přístrojem.

- Účinná ochrana proti úrazům elektrickým proudem.
- bleskově odpojí aktivní vodiče od sítě, jakmile se objeví rozdílné proudy.
- Pro instalaci mezi zařízením a sítovou přípojkou.
- Prachotěsný a vodotěsný.

PRCD osobní proudový chránič, IP 66

Na vonkajšie použitie, IP 66. Mobilná ochrana proti úrazu elektrickým prúdom medzi zásuvkou a spotrebičom.

- Účinná ochrana pred prúdovými haváriami.
- Odpojí aktívne vodiče od siete v okamihu, keď sa vyskytnú zvyškové prúdy.
- Na inštaláciu medzi zariadením a sieťovou prípojkou.
- Odolnosť voči prachu a vode.



TECHNICKÉ SPECIFIKACE / TECHNICKÉ ŠPECIFIKÁCIE

| | | |
|--|---------------|---------------|
| Prod. číslo / Prod. číslo | 1290720010 | 1290720 |
| EAN / EAN | 4007123311316 | 4007123310319 |
| Max. Proudové zatížení / Max. Prúdové zaťaženie | 16A | 16A |
| Jmenovitý spouštěcí proud / Menovitý nábehový prúd | 10mA | 30mA |
| Doba odezvy / Čas odozvy | 30ms | 30ms |
| Krytí (IP) / Krytie (IP) | IP66 | IP66 |



Proudový chránič BDI-A 30 IP 54

Pro použití ve venkovním prostředí, IP 54. Mobilní ochrana před úrazem elektrickým proudem mezi zásuvkou a přístrojem.

- Účinná ochrana před úrazy elektrickým proudem. Odpojí bleskově živé vodiče od sítě, jakmile se vyskytnou rozdílové proudy.
- Dvoupólové odpojování.

Prúdový chránič BDI-A 30 IP 54

Na použitie v exteriéri, IP54. Mobilná ochrana pred úrazmi následkom zásahu elektrickým prúdom medzi zásuvkou a prístrojom.

- Účinná ochrana pred prúdovými haváriami. Bleskovo odpojí aktívne vodiče od siete hneď, ako sa objavia zvyškové prúdy.
- Dvojpolové odpojenie.



TECHNICKÉ SPECIFIKACE / TECHNICKÉ ŠPECIFIKÁCIE

| | |
|--|---------------|
| Prod. číslo / Prod. číslo | 1290631 |
| EAN / EAN | 3281852906314 |
| Typ zásuvky / Typ zásuvky | Typ E (FR) |
| Max. Proudové zatížení / Max. Prúdové zaťaženie | 16A |
| Jmenovitý spouštěcí proud / Menovitý nábehový prúd | 30mA |
| Doba odezvy / Čas odozvy | 30ms |
| Krytí (IP) / Krytie (IP) | IP54 |



Bezpečnostní proudový chránič BDI-S 2 30 IP 55

Pro použití ve venkovním prostředí, IP 55. Ideální bezpečnostní vypínání k našroubování na často používané elektrické přístroje.

- Účinná ochrana proti úrazům elektrickým proudem. Bleskovo odpojí aktivní vodiče od sítě, jakmile se objeví zbytkové proudy.
- Dvoupólové odpojení.
- Vhodné pro kabely 3G0,75² až 3G2,5².

Bezpečnostný prúdový chránič BDI-S 2 30 IP 55

Na použitie v exteriéri, IP55. Ideálne bezpečnostné vypnutie pre priskrutkovanie na často používané elektrospotrebiče.

- Účinná ochrana pred prúdovými haváriami. Bleskovo odpojí aktívne vodiče od siete hneď, ako sa objavia zvyškové prúdy.
- Dvojpolové odpojenie.
- Vhodný pre káble 3G0,75² až 3G2,5².



TECHNICKÉ SPECIFIKACE / TECHNICKÉ ŠPECIFIKÁCIE

| | |
|--|---------------|
| Prod. číslo / Prod. číslo | 1290670 |
| EAN / EAN | 4007123641147 |
| Max. Proudové zatížení / Max. Prúdové zaťaženie | 16A |
| Jmenovitý spouštěcí proud / Menovitý nábehový prúd | 30mA |
| Doba odezvy / Čas odozvy | 30ms |
| Krytí (IP) / Krytie (IP) | IP55 |



Přepínač fází CEE IP44

- Otočením dvou zástrčkových kontaktů lze měnit pořadí fází, a tím je nastavit.
- Velmi kvalitní a odolný proti nárazu.

Fázový menič CEE IP44

- Otáčením dvou zástrčkových kontaktů možno meniť a nastavovať sled fáz.
- Vysoká kvalita a odolnosť voči nárazom.



TECHNICKÉ SPECIFIKACE / TECHNICKÉ ŠPECIFIKÁCIE

| | | |
|---|-------------------------------------|--------------------------|
| Prod. číslo / Prod. číslo | 1081320 | 1081310 |
| EAN / EAN | 4007123029235 | 4007123029228 |
| Provedení / Vyhotovenie | Fázový menič CEE / Fázový menič CEE | |
| Počet pólů / Počet pólov | 5 | 5 |
| Typ vidlice / Typ vidlice | CEE 32A 3P+N+T (5p) 400V | CEE 16A 3P+N+T (5p) 400V |
| Max. Proudové zatížení / Max. Prúdové zaťaženie | 32 A | 16 A |
| Jmenovité vstupní napětí / Menovité vstupné napätie | 400 V | 400 V |
| Krytí (IP) / Krytie (IP) | IP44 | IP44 |
| Barva / Farba | červená | |



Vidlice CEE 400V IP44

- Šroubovací připojení.
- Velmi kvalitní a odolný proti nárazu.

Zástrčka CEE 400 V IP44

- Skrutkové připojení.
- Vysoká kvalita a odolnosť voči nárazom.



TECHNICKÉ SPECIFIKACE / TECHNICKÉ ŠPECIFIKÁCIE

| | | |
|---|-----------------------------|--------------------------|
| Prod. číslo / Prod. číslo | 1081050 | 1081030 |
| EAN / EAN | 4007123029181 | 4007123029167 |
| Provedení / Vyhotovenie | CEE zástrčka / Zástrčka CEE | |
| Počet pólů / Počet pólov | 5 | 5 |
| Typ vidlice / Typ vidlice | CEE 32A 3P+N+T (5p) 400V | CEE 16A 3P+N+T (5p) 400V |
| Max. Proudové zatížení / Max. Prúdové zaťaženie | 32 A | 16 A |
| Jmenovité vstupní napětí / Menovité vstupné napätie | 400 V | 400 V |
| Krytí (IP) / Krytie (IP) | IP44 | IP44 |
| Barva / Farba | červená | |



Spojka CEE 400V IP44

- Šroubovací připojení.
- Velmi kvalitní a odolný proti nárazu.

Spojka CEE 400V IP44

- Skrutkové připojení.
- Vysoká kvalita a odolnost voči nárazom.



TECHNICKÉ SPECIFIKACE / TECHNICKÉ ŠPECIFIKÁCIE

| | | |
|--|-----------------------------|-----------------------------|
| Prod. číslo / Prod. číslo | 1081060 | 1081040 |
| EAN / EAN | 4007123029198 | 4007123029174 |
| Provedení / Vyhotovenie | CEE spojka / Spojka CEE | |
| Počet pólů / Počet pólov | 5 | 5 |
| Systém spojení zásuvek/ spojka / Zástrčkový systém zásuvka/ spojka | CEE 1x 32A 3P+N+T (5p) 400V | CEE 1x 16A 3P+N+T (5p) 400V |
| Max. Proudové zatížení / Max. Prúdové zaťaženie | 32 A | 16 A |
| Jmenovité vstupní napětí / Menovité vstupné napätie | 400 V | 400 V |
| Krytí (IP) / Krytie (IP) | IP44 | IP44 |
| Barva / Farba | červená | |

**Vidlice a spojka CEE 230V/16A**

- Technologie bezšroubového připojení.
- Vysoká kvalita a odolnost proti nárazu.
- Vidlice a spojka CEE 3-pólová, 230V/16A.

Zástrčka a spojka CEE 230V/16A

- Technológia bezskrutkového pripojenia.
- Vysoká kvalita a odolnosť voči nárazom.
- Zástrčka a spojka CEE 3-pólová, 230V/16A.



TECHNICKÉ SPECIFIKACE / TECHNICKÉ ŠPECIFIKÁCIE

| | | | | |
|---|-----------------------------|---------------------------|-----------------------------|---------------------------|
| Prod. číslo / Prod. číslo | 1081110 | 1081120 | 1081010 | 1081020 |
| EAN / EAN | 4007123074167 | 4007123074204 | 4007123029143 | 4007123029150 |
| Provedení / Vyhotovenie | CEE zástrčka / Zástrčka CEE | CEE spojka / Spojka CEE | CEE zástrčka / Zástrčka CEE | CEE spojka / Spojka CEE |
| Počet pólů / Počet pólov | 3 | 3 | 3 | 3 |
| Systém spojení zásuvek/ spojka / Zástrčkový systém zásuvka/ spojka | | CEE 1x 16A 2P+T (3p) 230V | | CEE 1x 16A 2P+T (3p) 230V |
| Typ vidlice / Typ vidlice | CEE 16A 2P+T (3p) 230V | | CEE 16A 2P+T (3p) 230V | |
| Max. Proudové zatížení / Max. Prúdové zaťaženie | 16 A | 16 A | 16 A | 16 A |
| Jmenovité vstupní napětí / Menovité vstupné napätie | 230 V | 230 V | 230 V | 230 V |
| Krytí (IP) / Krytie (IP) | IP67 | IP67 | IP44 | IP44 |
| Barva / Farba | modrý/bílá / modrý/biela | modrý | modrý | modrý |





Power-blok se zásuvkami IP 44

- Zásuvky v uspořádání 45° se samozavíracími výklopnými kryty.
- S výklopným kovovým háčkem.

Power-blok so zásuvkami IP 44

- Zásuvky v usporiadaní 45° so samozatváracími skllopnými krytmi.
- So skllopným kovovým háčikom.



TECHNICKÉ SPECIFIKACE / TECHNICKÉ ŠPECIFIKÁCIE

| | |
|---|---------------|
| Prod. číslo / Prod. číslo | 1081071 |
| EAN / EAN | 3281850810712 |
| Typ zásuvky / Typ zásuvky | Typ E (FR) |
| Max. Proudové zatížení / Max. Prúdové zaťaženie | 16 A |
| Jmenovité vstupní napětí / Menovité vstupné napätie | 230 V |
| Krytí (IP) / Krytie (IP) | IP44 |
| Barva / Farba | žlutá / žltá |



Gumová spojka 230 V/16 A IP 44

Gumová spojka 230 V/16 A IP 44



TECHNICKÉ SPECIFIKACE / TECHNICKÉ ŠPECIFIKÁCIE

| | |
|--|----------------|
| Prod. číslo / Prod. číslo | 1082051 |
| EAN / EAN | 4007123121885 |
| Provedení / Vyhotovenie | Gumová spojka |
| System spojení zásuvek/ spojka / Zástrčkový systém zásuvka/ spojka | Typ E (FR) |
| Max. Proudové zatížení / Max. Prúdové zaťaženie | 16 A |
| Jmenovité vstupní napětí / Menovité vstupné napätie | 230 V |
| Krytí (IP) / Krytie (IP) | IP44 |
| Barva / Farba | černá / čierna |



Pryžová vidlice s ochranným kontaktem 230V/16A, IP44

Gumová zástrčka s ochranným kontaktem 230V/16A, IP44



TECHNICKÉ SPECIFIKACE / TECHNICKÉ ŠPECIFIKÁCIE

| | |
|---|--|
| Prod. číslo / Prod. číslo | 1082040 |
| EAN / EAN | 4007123029273 |
| Provedení / Vyhotovenie | Gumová zástrčka |
| Typ vidlice / Typ vidlice | Typ E a F (Ochranný kontakt se zemněním) / Typ E a F (Ochranný kontakt s uzemňovacou dutinkou) |
| Max. Proudové zatížení / Max. Prúdové zaťaženie | 16 A |
| Jmenovité vstupní napětí / Menovité vstupné napätie | 230 V |
| Krytí (IP) / Krytie (IP) | IP44 |
| Barva / Farba | černá / čierna |



Montážní plochá vidlice

Pro použití interiéru, IP 20.

- Úspora místa.
- Poutko pro jednoduché vytažení.
- Nenápadný design.
- V plastovém sáčku.

Montážná plochá zástrčka

Na použití v interiéru, IP20.

- Úspora místa.
- S výsuvnou pomůckou.
- Nenápadný design.
- V plastovém balení.



TECHNICKÉ SPECIFIKACE / TECHNICKÉ ŠPECIFIKÁCIE

| | | |
|--|--------------------|--------------------|
| Prod. číslo / Prod. číslo | 1081361010 | 1081361020 |
| EAN / EAN | 3281853610104 | 3281853610203 |
| Provedení / Vyhotovenie | vidlice / zástrčka | vidlice / zástrčka |
| Počet pólů / Počet pólov | 2 | 2 |
| Typ vidlice / Typ vidlice | Typ E (FR) | Typ E (FR) |
| Max. Proudové zatížení / Max. Prúdové zaťaženie | 16 A | 16 A |
| Jmenovité vstupní napětí / Menovité vstupné napätie | 230 V | 230 V |
| Krytí (IP) / Krytie (IP) | IP20 | IP20 |
| Barva / Farba | černá / čierna | bílá / biela |

**Vestavná zásuvka CEE 400V/32A/16A, IP44**

- Ochrana proti cizím tělesům a stříkající vodě.
- Zásuvka CEE 5-pólová, 400 V s výklopným krytem.

Zápustná zásuvka CEE, 5x16A, 400V, IP44

- Ochrana před cizími tělesami a stříkající vodou.
- Zásuvka CEE 5-pólová, 400 V s výklopným krytem.



TECHNICKÉ SPECIFIKACE / TECHNICKÉ ŠPECIFIKÁCIE



| | | |
|--|-----------------------------|-----------------------------|
| Prod. číslo / Prod. číslo | 1109980 | 1081220 |
| EAN / EAN | 4007123160631 | 4007123029211 |
| Provedení / Vyhotovenie | CEE spojka / Spojka CEE | |
| Počet pólů / Počet pólov | 5 | 5 |
| Systém spojení zásuvek/ spojka / Zástrčkový systém zásuvka/ spojka | CEE 1x 32A 3P+N+T (5p) 400V | CEE 1x 16A 3P+N+T (5p) 400V |
| Max. Proudové zatížení / Max. Prúdové zaťaženie | 32 A | 16 A |
| Jmenovité vstupní napětí / Menovité vstupné napätie | 400 V | 400 V |
| Krytí (IP) / Krytie (IP) | IP44 | IP44 |

**Vestavná zásuvka CEE 230V/16A, IP44**

- Ochrana proti cizím tělesům a stříkající vodě.
- Zásuvka CEE 3-pólová, 230V/16A, s odklopným krytem.

Zápustná zásuvka CEE 230V/16A, IP44

- Ochrana před cizími tělesami a stříkající vodou.
- Zásuvka CEE 3-pólová, 230 V/16 A, s výklopným krytem.



TECHNICKÉ SPECIFIKACE / TECHNICKÉ ŠPECIFIKÁCIE

| | |
|--|---------------------------|
| Prod. číslo / Prod. číslo | 1081210 |
| EAN / EAN | 4007123029204 |
| Počet pólů / Počet pólov | 3 |
| Systém spojení zásuvek/ spojka / Zástrčkový systém zásuvka/ spojka | CEE 1x 16A 2P+T (3p) 230V |
| Max. Proudové zatížení / Max. Prúdové zaťaženie | 16 A |
| Jmenovité vstupní napětí / Menovité vstupné napätie | 230 V |
| Krytí (IP) / Krytie (IP) | IP44 |
| Barva / Farba | modrý |



Montážní deska se zásuvkami, IP 44 s termostatem

- Pro kabelové bubny a kabelové navijáky brennenstuhl®.
- Zásuvky chráněné proti stříkající vodě, se samočinně se zavírajícími víčky.

Montážna doska so zásuvkami, IP 44 s termostatom

- Pre káblové bubny a káblové boxy brennenstuhl®.
- Zásuvky s ochranou proti striekajúcej vode, so samostatváračimi uzávermi.

TECHNICKÉ SPECIFIKACE / TECHNICKÉ ŠPECIFIKÁCIE

| | |
|---|---------------|
| Prod. číslo / Prod. číslo | 1081091 |
| EAN / EAN | 4007123146338 |
| Typ zásuvky / Typ zásuvky | Typ E (FR) |
| Max. Proudové zatížení / Max. Prúdové zaťaženie | 16 A |
| Jmenovité vstupní napětí / Menovité vstupné napätie | 230 V |
| Krytí (IP) / Krytie (IP) | IP44 |

**brennenstuhl® Connect WiFi Detektor dýmu a tepla WRHM01**

Spolehlivá ochrana v případě vzniku požáru a kouře: Budte včas upozorněni na požár.

- Při prvních známkách kouře nebo požáru se prostřednictvím aplikace okamžitě zobrazí upozornění na poplach díky push notifikaci do chytrého telefonu.
- Fotoelektrický detektor, testovaný podle normy EN 14604.
- S přídatnou detekcí tepla.
- Pronikavý poplachový signál 85 dB.
- Upozornění na poplach prostřednictvím push-zpráv.
- Pípnutí při slabé baterii.
- Snadné uvedení do provozu a ovládání pomocí bezplatné aplikace brennenstuhl®Connect.
- Baterie jsou součástí dodávky.
- Montážní materiál je součástí dodávky.

brennenstuhl® Connect WiFi Detektor dymu a tepla WRHM01

Spolehlivá ochrana v případě vzniku požiaru a dymu: Budte včas upozorněni na požiar.

- Pri prvom náznaku dymu alebo požiaru sa prostredníctvom aplikácie okamžite zobrazí upozornenie na poplach vďaka push notifikácii do smartfónu.
- Fotoelektrický detektor, testovaný podľa normy EN 14604.
- S dodatočnou detekciou tepla.
- Prenikavý poplachový signál 85 dB.
- Upozornenie na poplach prostredníctvom push-správ.
- Pípnutie pri slabej batérii.
- Jednoduché uvedenie do prevádzky a ovládanie pomocou bezplatnej aplikácie brennenstuhl®Connect.
- Batérie sú súčasťou balenia.
- Montážny materiál je súčasťou dodávky.



TECHNICKÉ SPECIFIKACE / TECHNICKÉ ŠPECIFIKÁCIE

| | |
|--|----------------------|
| Prod. číslo / Prod. číslo | 1290090 |
| EAN / EAN | 4007123664665 |
| Hlasitost / Hlasitosť | 85 dB(A) |
| Počet baterií / Počet batérií | 2 |
| Baterie typ / Typ batérie | Mignon AA LR6 |
| Technologie baterie / Batéria s technológiou | Alkalická |
| Kompatibilita / Kompatibilita | brennenstuhl®Connect |
| Rádiová frekvence / Rádiová frekvencia | 2,4 GHz |
| Rádiový dosah / Dosah rádiového vysielania | 30 m |
| Barva / Farba | bílá / biela |



Bezdrátový detektor dýmu RM L 3101

Chytrá ochrana a maximální zabezpečení v celém domě.

- Všechny propojené bezdrátové detektory kouře se při spuštění alarmu rozezní.
- Vhodné pro bezdrátové propojení až 40 kouřových hlásičů.
- Provozní doba 10 let bez výměny baterie.
- 3V lithiová baterie trvale instalovaná v přístroji pro stálou funkční spolehlivost.
- Zvýšená stabilita, např. proti vnějším vlivům.
- Pečeť kvality „Q“ - Zařízení pro hlášení kouře splňuje zvýšené požadavky pokynu 14-01 vřdb.
- Testováno podle normy DIN EN 14604.
- Pronikavý poplachový signál 85 dB.
- Vizuální indikace funkce s testovacím tlačítkem pro testování funkce.
- Vizuální a zvukový signál vybití baterie.
- Obsahuje funkci ztlumení zvuku v případě falešného poplachu a funkci „nerušit“ v případě slabé baterie.
- Montážní materiál je součástí dodávky.

Bezdrôtový detektor dymu RM L 3101

Chytrá ochrana a maximálne zabezpečenie v celom dome.

- Všetky prepojené bezdrôtové detektory dymu sa pri spustení alarmu ozvú.
- Vhodné na bezdrôtové pripojenie až 40 dymových hlásičov.
- Funguje 10 rokov bez výmeny batérie.
- 3 V lítiová batéria trvalo nainštalovaná v zariadení pre stálu funkčnú spoľahlivosť.
- Zvýšená stabilita, napr. voči vonkajším vplyvom.
- Pečať kvality „Q“ - Zariadenie na hlásenie dymu spĺňa zvýšené požiadavky usmernenia 14-01 vřdb.
- Testované podľa normy DIN EN 14604.
- Prenikavý poplašný signál 85 dB.
- Vizuálna indikácia funkcie s testovacím tlačidlom na testovanie funkcie.
- Vizuálny a zvukový signál slabej batérie.
- Obsahuje funkciu stlmenia zvuku v prípade falošného poplachu a funkciu „nerušit“ v prípade slabej batérie.
- Montážny materiál je súčasťou balenia.



TECHNICKÉ SPECIFIKACE / TECHNICKÉ ŠPECIFIKÁCIE

| | |
|--|-------------------|
| Prod. číslo / Prod. číslo | 1290210 |
| EAN / EAN | 4007123679188 |
| Hlasitost / Hlasitost' | 85 dB(A) |
| Počet baterií / Počet batérií | 1 |
| Baterie typ / Typ batérie | CR 17450 |
| Technologie baterie / Batéria s technológiou | Lithiová / Lítium |
| Rádiová frekvence / Rádiová frekvencia | 868 MHz |
| Rádiový dosah / Dosah rádiového vysielania | 100 m |
| Barva / Farba | bílá / biela |



Detektor kouře RM L 3100

Mimořádně vhodný k dlouhodobému používání.

- VdS testováno podle DIN EN 14604.
- Pečeť kvality „Q“ - kouřový hlásič splňuje zvýšené požadavky směrnice 14-01 vřdb.
- Testovaná životnost a snížení počtu falešných poplachů.
- Zvýšená stabilita, např. proti vnějším vlivům.
- Provozní doba 10 let bez výměny baterií.
- Lithiová baterie 3 V trvale instalovaná v zařízení pro stálou funkční spolehlivost.
- Optické zobrazení funkce s testovacím tlačítkem pro testování funkce.
- Obsahuje funkci ztlumení zvuku v případě falešného poplachu a funkci „nerušit“ v případě vybití baterie.
- Pronikavý poplachový signál 85 dB.
- Optický a akustický signál v případě slabé baterie.
- Montážní materiál je součástí dodávky.

Detektor dymu RM L 3100

Zvlášť vhodný na dlouhodobé použití.

- VdS testované podľa DIN EN 14604.
- Pečať kvality „Q“ - dymový hlásič spĺňa zvýšené požiadavky smernice 14-01 vřdb.
- Testovaná životnosť a zníženie počtu falošných poplachov.
- Zvýšená stabilita, napr. voči vonkajším vplyvom.
- Prevádzka 10 rokov bez výmeny batérie.
- 3 V lítiová batéria trvalo nainštalovaná v zariadení pre stálu funkčnú spoľahlivosť.
- Optické zobrazenie funkcie s testovacím tlačidlom na testovanie funkcie.
- Obsahuje funkciu stlmenia zvuku v prípade falošného poplachu a funkciu „nerušit“ v prípade slabej batérie.
- Prenikavý signál alarmu 85 dB.
- Optický a akustický signál v prípade slabej batérie.
- Montážny materiál je súčasťou dodávky.



TECHNICKÉ SPECIFIKACE / TECHNICKÉ ŠPECIFIKÁCIE

| | |
|--|-------------------|
| Prod. číslo / Prod. číslo | 1290050 |
| EAN / EAN | 4007123631636 |
| Hlasitost / Hlasitosť | 85 dB(A) |
| Počet baterií / Počet batérií | 1 |
| Baterie typ / Typ batérie | CR 123A |
| Technologie baterie / Batéria s technológiou | Lithiová / Lítium |
| Barva / Farba | bílá / biela |



Detektor kouře RM C 9010

Kouřové hlásiče zachraňují životy! Více bezpečí pro vás, vaši rodinu a váš majetek!

- Fotoelektrický hlásič, testováno podle EN 14604.
- Optická indikace funkce, s testovacím tlačítkem ke kontrole funkce.
- Pronikavý signál alarmu 85 dB.
- Signál v případě slabé baterie.
- Včetně 9V blokové baterie. Životnost min. 1 rok.
- Včetně montážního materiálu.

Detektor dymu RM C 9010

Dymové alarmy zachraňují životy! Viac bezpečnosti pre vás, vašu rodinu a váš majetok!

- Fotoelektrický detektor, testovaný podľa normy EN 14604.
- Vizuálna indikácia funkcie, s testovacím tlačidlom na testovanie funkcie.
- Prenikavý poplachový signál 85 dB.
- Signálny tón slabej batérie.
- Vrátane 9V blokovej batérie. Životnosť min. 1 rok.
- Montážny materiál je súčasťou dodávky.



TECHNICKÉ SPECIFIKACE / TECHNICKÉ ŠPECIFIKÁCIE

| | |
|--|--------------------|
| Prod. číslo / Prod. číslo | 1290080 |
| EAN / EAN | 4007123640911 |
| Hlasitost / Hlasitosť | 85 dB(A) |
| Počet baterií / Počet batérií | 1 |
| Baterie typ / Typ batérie | E-blok 6F22/ 6LR61 |
| Technologie baterie / Batéria s technológiou | Ostatní / Iné |
| Barva / Farba | bílá / biela |



Sada detektorů kouře RM C 9010

Hlásiče kouře zachraňují životy! Větší bezpečnost pro Vás, Vaší rodinu a Váš majetek!

- Fotoelektrický hlásič, testováno podle EN 14604.
- Optická indikace funkce, s testovacím tlačítkem ke kontrole funkce.
- Pronikavý signál alarmu 85 dB.
- Signál v případě slabé baterie.
- Včetně 9V blokové baterie. Životnost min. 1 rok.
- Včetně montážního materiálu.

Sada detektorov dymu RM C 9010

Výstražné požiarne hlásiče zachránia život! Viac istoty pre Vás, Vašu rodinu a Váš majetok!

- Fotoelektrický detektor, testovaný podľa normy EN 14604.
- Optická indikácia funkcie, s testovacím tlačidlom na kontrolu funkcie.
- Prenikavý poplašný signál 85 dB.
- Signál v prípade slabej batérie.
- 9V bloková batéria je súčasťou dodávky. Životnosť min. 1 rok.
- Súčasťou je montážny materiál.



TECHNICKÉ SPECIFIKACE / TECHNICKÉ ŠPECIFIKÁCIE

| | |
|-------------------------------|--------------------|
| Prod. číslo / Prod. číslo | 1290080200 |
| EAN / EAN | 4007123300303 |
| Hlasitost / Hlasitosť | 85 dB(A) |
| Počet baterií / Počet batérií | 1 |
| Baterie typ / Typ batérie | E-blok 6F22/ 6LR61 |
| Barva / Farba | bílá / biela |



Magnetická montážní destička BR 1000

pro detektory dýmu

- Montáž kouřového alarmu bez vrtání, šroubů a hluku.
- Nepoškozuje strop ani elektroinstalaci.
- Velmi snadná a rychlá instalace díky dvěma samolepicím magnetickým destičkám.
- Snadná demontáž kouřového hlásiče (pro testy, výměnu baterií atd.).
- Nevhodné pro vinylové tapety, polystyren, povrchy s nepřilnavým povrchem, silikonizované nebo teflonované povrchy. Pouze podmíněně vhodné pro kouřové hlásiče o průměru menším než 8 cm.

Magnetická montážna doštička BR 1000

pre detektory dymu

- Montáž dymového hlásiča bez vrtania, skrutiek a hluku.
- Žiadne poškodenie stropu alebo elektroinštalácie.
- Veľmi jednoduchá a rýchla inštalácia vďaka dvom samolepiacim magnetickým doskám.
- Jednoduchá demontáž dymového hlásiča (na testovanie, výmenu batérie atd.).
- Nie je vhodný na vinylové tapety, polystyrén, povrchy s neprilnavou povrchovou úpravou, silikónové alebo teflónové povrchy. Len podmienene vhodné pre dymové hlásiče s priemerom menším ako 8 cm.



TECHNICKÉ SPECIFIKACE / TECHNICKÉ ŠPECIFIKÁCIE

| | |
|---------------------------|---------------|
| Prod. číslo / Prod. číslo | 1290000 |
| EAN / EAN | 4007123637096 |



Detektor CO CM A 3030

Chrání před jedovatým oxidem uhelnatým (CO).

- Pro použití v garážích, v obytných prostorách s kamny nebo při kempování.
- Odolný, moderní elektrochemický senzor.
- Alarmový signál a LED displej.
- Pípnutí na konci životnosti čidla.
- Pronikavý poplachový signál 85 dB.
- Vizuelní a zvukový signál slabé baterie.
- Součástí balení jsou 2x 1,5 V baterie AA.

Detektor CO CM A 3030

Chrání před toxickým oxidom uhoľnatým (CO).

- Na použitie v garážach, v obytných priestoroch s kachľami alebo pri kempovaní.
- Odolný, moderný elektrochemický senzor.
- Alarmový signál a LED displej.
- Pípnutie na konci životnosti snímača.
- Prenikavý signál alarmu 85 dB.
- Vizuelný a zvukový signál slabej batérie.
- Obsahuje 2x 1,5 V batérie AA.



TECHNICKÉ SPECIFIKACE / TECHNICKÉ ŠPECIFIKÁCIE

| | |
|--|---------------|
| Prod. číslo / Prod. číslo | 1291480 |
| EAN / EAN | 4007123662173 |
| Hlasitost / Hlasitosť | 85 dB(A) |
| Počet baterií / Počet batérii | 2 |
| Baterie typ / Typ batérie | Mignon AA LR6 |
| Technologie baterie / Batéria s technológiou | Alkalická |
| Barva / Farba | bílá / biela |



Hasičí deka BLD-02

Pro ještě větší bezpečnost v domě.

- Testováno podle EN 1869:2001.
- Velmi kvalitní tkanina ze skleněného vlákna.
- 100 % sklolaminát.
- Oboustranná vrstva.
- Vzniklé požáry budou zlikvidovány za několik sekund: doma, při trávení volného času nebo v práci.
- Velikost: 120 x 120 cm.
- Žárovzdorné provedení, odolávající teplotám až do 550 °C.
- V plastovém obalu k montáži na zeď.

Požiarne prikrývka BLD-02

Ešte pre vyššiu bezpečnosť v dome.

- Testované podľa normy EN 1869:2001.
- Vysokokvalitné sklenené vlákno.
- 100 % sklenené vlákno.
- Obojstranná povrchová úprava.
- Počínajúci oheň sa udusí v priebehu niekoľkých sekúnd: doma, vo voľnom čase aj v práci.
- Rozmery: 120 x 120 cm.
- Odolnosť voči teplu do 550 °C.
- V pevnej krabici na montáž na stenu.

TECHNICKÉ SPECIFIKACE / TECHNICKÉ ŠPECIFIKÁCIE

Prod. číslo / Prod. číslo

1291210

EAN / EAN

4007123640867



Detektor vlhkosti MD

- K určení obsahu vlhkosti dřeva nebo stavebních materiálů jako např. beton, cihly, potěr, sádkokarton, tapety, apod.
- Rozsah měření 5 - 50 % pro dřevo příp. 1,5 - 33 % pro stavební materiály.
- Zobrazení na velkém LCD displeji (v procentech, rozlišení 0,1 %), jakož i akusticky (lze vypnout).
- Praktická funkce „hold“ umožňuje měření i na špatně přístupných místech.
- Automatické vypnutí cca 3 minuty po posledním použití.
- Indikace nízkého napětí baterie.
- Robustní, příruční přístroj s oddělenou přihrádkou pro 9 V baterii (není součástí dodávky).
- S ochrannou krytkou.

Detektor vlhkosti MD

- Na stanovenie vlhkosti dreva alebo stavebných materiálov, ako sú betón, tehly, poter, sadrokartón, tapety atď.
- Rozsah merania 5 - 50 % pre drevo alebo 1,5 - 33 % pre stavebné materiály.
- Indikácia prostredníctvom veľkého LCD displeja (v percentách, rozlíšenie 0,1 %), ako aj akusticky (možno vypnúť).
- Praktická funkcia „Hold“ umožňuje meranie aj na ťažko prístupných miestach.
- Automatické vypnutie približne 3 minúty po poslednom použití.
- Indikátor nízkeho napätia batérie.
- Robustné, praktické puzdro so samostatným priestorom na batérie pre 9 V blok (dodáva sa bez batérie).
- S ochranným krytom.



TECHNICKÉ SPECIFIKACE / TECHNICKÉ ŠPECIFIKÁCIE

Prod. číslo / Prod. číslo

1298680

EAN / EAN

4007123249893

Délka výrobku (netto) / Dĺžka výrobku (netto)

15 cm

Šířka výrobku (netto) / Šírka výrobku (netto)

6.5 cm

Výška výrobku (netto) / Výška výrobku (netto)

2.5 cm



Automatický box Air ABA 10D

- Automatický naviják hadice v robustním plastovém pouzdře.
- Silný pružinový pohon s odpojitelnou pružinovou západkou.
- Vysoce ohebná tlakovzdorná polyuretanová hadice, vhodná pro vzduch a studenou vodu.
- Připojovací závit 1/4".
- Provozní tlak 12 bar.
- Pro nástěnnou i stropní montáž, výklopné.

Automatický box Air ABA 10D

- Automatický hadicový bubon v robustnom plastovom puzdre.
- Výkonný spirálový pružinový pohon s vypínateľnou pružinovou poistkou.
- Vysoko flexibilná polyuretánová hadica odolná voči tlaku, vhodná na vzduch a studenú vodu.
- Pripojovací závit 1/4".
- Prevádzkový tlak: 12 barov.
- Na montáž na stenu a strop, otočný.

TECHNICKÉ SPECIFIKACE / TECHNICKÉ ŠPECIFIKÁCIE

| | |
|--|---------------|
| Prod. číslo / Prod. číslo | 1240320300 |
| EAN / EAN | 4007123284177 |
| Délka hadice / Dĺžka hadice | 10 m |
| Dodatečná délka hadic / Dodatočná dĺžka hadice | 2 m |



Naviják hadice na stlačený vzduch Anti Twist

S axiálním připojením pro praktické navijení a odvíjení během práce.

- S vysoce jakostní tkaninovou hadicí.
- Do maximálního provozního tlaku 15 bar.
- Axiální připojení, díky tomu lze hadici navíjet a odvíjet také za provozu.
- S kovovými jednoručními rychlospojkami, se spojovací hadicí a s nástěnnými příchytkami.
- Těleso bubny ze speciálního vysoce pevného plastu.
- Stojan z pozinkované ocelové trubky.

Navíjač hadice na stlačený vzduch Anti Twist

S axiálnym pripojením na praktické navíjanie a odvíjanie počas práce.

- S vysokokvalitnou textilnou hadicou.
- Prevádzkový tlak do 15 barov.
- Axiálna prípojka, preto sa dá zvinúť a rozvinúť aj počas prevádzky.
- S kovovými jednoručnými rýchlospojkami, spojovacou hadicou a nástenným držiakom.
- Teleso bubna vyrobené zo špeciálneho plastu s vysokou odolnosťou proti rozbitiu.
- Rám z pozinkovanej rúrkovej ocele.



TECHNICKÉ SPECIFIKACE / TECHNICKÉ ŠPECIFIKÁCIE

| | | |
|---|---------------|---------------|
| Prod. číslo / Prod. číslo | 1127030749 | 1127010010 |
| EAN / EAN | 4007123304233 | 4007123311378 |
| Délka hadice / Dĺžka hadice | 20 m | 20 m |
| Provozní tlak / Prevádzkový tlak | 15 bar | 15 bar |
| Vnitřní průměr / Vnútrotný priemer | 9 mm (3/8") | 6 mm (1/4") |
| Vnější průměr / Vonkajší priemer | 15 mm | 12 mm |
| Nářizení / standard / Nariadenie / štandard | DIN | DIN |
| Průměr bubnu / Priemer bubna | 290 mm | 290 mm |





Buben na vzduchovou hadici Standard

- S vysoce jakostní tkaninovou hadicí.
- Do maximálního provozního tlaku 15 bar.
- S kovovými jednoručními rychlospojkami.
- Tělo bubnu ze speciálního vysoce pevného plastu.
- Stojan z pozinkované ocelové trubky.

Bubon na vzduchovou hadicu Standard

- S vysokokvalitnou textilnou hadicou.
- Prevádzkový tlak do 15 barov.
- S kovovými jednoručnými rýchlospojkami.
- Telo bubna vyrobené zo špeciálneho plastu s vysokou odolnosťou proti zlomeniu.
- Rám z pozinkovanej ocele.



TECHNICKÉ SPECIFIKACE / TECHNICKÉ ŠPECIFIKÁCIE

| | |
|---|---------------|
| Prod. číslo / Prod. číslo | 1127020010 |
| EAN / EAN | 4007123311385 |
| Délka hadice / Dĺžka hadice | 20 m |
| Provozní tlak / Prevádzkový tlak | 15 bar |
| Vnitřní průměr / Vnútorný priemer | 6 mm (1/4") |
| Vnější průměr / Vonkajší priemer | 12 mm |
| Nařízení / standard / Nariadenie / štandard | DIN |
| Průměr bubnu / Priemer bubna | 290 mm |



Garant® úložný bubon, prázdný

Pomocník pro všechno, co je třeba navinout.

- Hadice.
- Oplocení pastvin.

Garant® skladovací bubon, prázdný

Pomocník na udržanie poriadku všetkého, čo sa dá navinúť.

- Hadice.
- Ohrady na pastvinách.

TECHNICKÉ SPECIFIKACE / TECHNICKÉ ŠPECIFIKÁCIE

| | |
|------------------------------|---------------|
| Prod. číslo / Prod. číslo | 1130710 |
| EAN / EAN | 4007123000647 |
| Průměr bubnu / Priemer bubna | 290 mm |



Brobusta® G úložný bubon, prázdný

Pomocník pro všechno, co je třeba navinout.

- Hadice.
- Oplocení pastvin.

Brobusta® G skladovací bubon, prázdný

Pomocník na udržanie poriadku všetkého, čo sa dá navinúť.

- Hadice.
- Ohrady na pastvinách.

TECHNICKÉ SPECIFIKACE / TECHNICKÉ ŠPECIFIKÁCIE

| | |
|------------------------------|---------------|
| Prod. číslo / Prod. číslo | 1319000 |
| EAN / EAN | 4007123058266 |
| Průměr bubnu / Priemer bubna | 380 mm |



Teleskopická pracovní koza MB 160 H

- Stabilní, pevná ocelová čtyřhranná trubka.
- Povrchová úprava plastem odolným proti nárazům a poškrábání.
- Sklopný - úspora místa.
- Výškově nastavitelný pomocí snadno ovladatelných bezpečnostních čepů.
- Sklopný zajišťovací hák proti bočnímu skluzu pracovní desky (max. šířka 64 cm).
- Jednoduchá montáž.

Teleskopická pracovní koza MB 160 H

- Robustná, stabilná ocelová štvorcová rúrka.
- Plastový povlak odolný voči nárazom a poškrabaniu.
- priestorovo úsporné skladanie.
- Nastaviteľná výška pomocou ľahko ovládateľných bezpečnostných skrutiek.
- Rozkladací aretačný hák na zabránenie sklznutiu pracovnej dosky do strán (max. šírka 64 cm).
- Jednoduchá montáž.



TECHNICKÉ SPECIFIKACE / TECHNICKÉ ŠPECIFIKÁCIE

| | |
|--|---------------|
| Prod. číslo / Prod. číslo | 1444700 |
| EAN / EAN | 4007123101641 |
| Materiál / Materiál | Ocel / Ocel' |
| Max. Výška v zasunutém stavu / Max. Výška v zasunutej polohe | 0.81 m |
| Max. Výška ve vysunutém stavu / Max. Výška vo vysunutej polohe | 1.31 m |
| Podpěrná plocha / Podporná plocha | 0.56 m |
| Připustná celková hmotnost / Dovoľená celková hmotnosť | 160 kg |
| Hmotnost produktu (netto) / Hmotnosť produktu (netto) | 6.3 kg |



Skládací pracovní koza MB 120 KH

- Stabilní, pevný ocelový kozlík.
- Ideální pro schodiště. Zakončení ochranným krytem.
- Výšku lze nastavovat u jednotlivých podpěr pomocí pohodlného rychloupínání.
- Povrchová úprava plastem odolným proti nárazům a poškrábání.
- Široká, protiskluzová podpěrná plocha.
- Kompaktní, skládací, s držadlem.

Skládací pracovní koza MB 120 KH

- Pevný, stabilní ocelový podstavec.
- Ideálně na schody. Nohy s ochrannými krytkami.
- Nohy individuálně výškovo nastavitelné do 83 cm, pohodlné s rychloupínacím zařízením.
- Plastový potah odolný voči nárazem a poškrábání.
- Široká, protišmyková oporná plocha.
- Kompaktně skladné, s rukovětou na přenášení.

TECHNICKÉ SPECIFIKACE / TECHNICKÉ ŠPECIFIKÁCIE

| | |
|--|---------------|
| Prod. číslo / Prod. číslo | 1444610 |
| EAN / EAN | 4007123147687 |
| Materiál/ Materiál | Ocel / Ocel' |
| Max. Výška v zasunutém stavu / Max. Výška v zasunutej polohe | 0.61 m |
| Max. Výška ve vysunutém stavu / Max. Výška vo vysunutej polohe | 0.83 m |
| Podpěrná plocha / Podporná plocha | 0.97 m |
| Přípustná celková hmotnost / Dovolená celková hmotnosť | 120 kg |
| Hmotnost produktu (netto) / Hmotnosť produktu (netto) | 6.3 kg |



Ocelová pracovní koza MB 110

- Stabilní, pevná ocelová čtyřhranná trubka.
- Povrchová úprava plastem odolným proti nárazům a poškrábání.
- Sklopný - úspora místa.
- Jednoduchá montáž.

Ocelová pracovní koza MB 110

- Robustná, stabilná ocelová štvorcová rúrka.
- Plastový povlak odolný voči nárazom a poškrábaniu.
- priestorovo úsporné skladanie.
- Jednoduchá montáž.

TECHNICKÉ SPECIFIKACE / TECHNICKÉ ŠPECIFIKÁCIE

| | |
|--|---------------|
| Prod. číslo / Prod. číslo | 1444800 |
| EAN / EAN | 4007123101658 |
| Materiál/ Materiál | Ocel / Ocel' |
| Přípustná celková hmotnost / Dovolená celková hmotnosť | 110 kg |
| Hmotnost produktu (netto) / Hmotnosť produktu (netto) | 3 kg |

| Prod. číslo. | EAN 4007123... | Strana | Ks v balení |
|--------------|-------------------|--------|----------------|
| 1070151 | 4007123294299 | 73 | 1 |
| 1079181 | 3281850791813 | 76 | 4 |
| 1081010 | 4007123029143 | 96 | 1 |
| 1081010 | 4007123029143 | 96/130 | 1 |
| 1081010 | 4007123029143 | 96/130 | 1 |
| 1081020 | 4007123029150 | 96 | 1 |
| 1081020 | 4007123029150 | 96/130 | 1 |
| 1081020 | 4007123029150 | 96/130 | 1 |
| 1081030 | 4007123029167 | 128 | 1 |
| 1081040 | 4007123029174 | 129 | 1 |
| 1081050 | 4007123029181 | 128 | 1 |
| 1081060 | 4007123029198 | 129 | 1 |
| 1081071 | 3281850810712 | 131 | 10 |
| 1081091 | 4007123146338 | 135 | 1 |
| 1081110 | 4007123074167 | 96 | 1 |
| 1081110 | 4007123074167 | 96/130 | 1 |
| 1081120 | 4007123074204 | 96 | 1 |
| 1081120 | 4007123074204 | 96/130 | 1 |
| 1081210 | 4007123029204 | 134 | 1 |
| 1081220 | 4007123029211 | 134 | 1 |
| 1081310 | 4007123029228 | 128 | 1 |
| 1081320 | 4007123029235 | 128 | 1 |
| 1081361010 | 3281853610104 | 133 | 10 |
| 1081361020 | 3281853610203 | 133 | 10 |
| 1081582 | 4007123286997 | 95 | 1 |
| 1081583 | 4007123145621 | 95 | 32 |
| 1081590601 | 4007123181506 | 38 | 24 |
| 1081590602 | 4007123181513 | 38 | 24 |
| 1081640 | 4007123285846 | 125 | 1 |
| 1081670 | 4007123670345 | 125 | 1 |
| 1082040 | 4007123029273 | 132 | 1 |
| 1082051 | 4007123121885 | 132 | 10 |
| 1093201 | 4007123059379 | 87 | 5 |
| 1093231 | 4007123121250 | 87 | 5 |
| 1093751055 | 4007123103379 | 88 | 1 |
| 1100501 | 4007123050284 | 88 | 4 |
| 1109980 | 4007123160631 | 134 | 1 |
| 1127010010 | 4007123311378 | 143 | 1 |
| 1127020010 | 4007123311385 | 144 | 1 |
| 1127030749 | 4007123304233 | 143 | 48 |
| 1130710 | 4007123000647 | 145 | 48 |
| 1130751 | 4007123103157 | 85 | 48 |
| 1132836 | 4007123119257 | 90 | 1 |
| 1132912015 | 4007123294336 | 107 | 1 |
| 1132961 | 4007123121793 | 106 | 10 |
| 1132990 | 4007123099788 | 108 | 10 |
| 1140741 | 4007123120871 | 85 | 54 |
| 1150020010 | 4007123669165 | 22 | 1 |
| 1150290 | 4007123669417 | 23 | 1 |

| Prod. číslo. | EAN 4007123... | Strana | Ks v balení |
|--------------|-------------------|--------|----------------|
| 1150651014 | 3281856510142 | 27 | 1 |
| 1150651024 | 3281856510241 | 27 | 1 |
| 1150651026 | 3281856510265 | 27 | 0 |
| 1150651124 | 3281856511248 | 26 | 10 |
| 1150651316 | 3281856513167 | 26 | 10 |
| 1150651326 | 3281856513266 | 26 | 10 |
| 1151401 | 4007123014026 | 124 | 2 |
| 1151741 | 4007123121823 | 104 | 1 |
| 1152301010 | 4007123299836 | 29 | 12 |
| 1152311303 | 4007123303670 | 31 | 10 |
| 1152311304 | 4007123303694 | 32 | 10 |
| 1152311305 | 4007123303786 | 32 | 10 |
| 1152311323 | 4007123303724 | 29 | 10 |
| 1152311324 | 4007123303748 | 29 | 10 |
| 1152311325 | 4007123303762 | 30 | 10 |
| 1152311503 | 4007123303687 | 31 | 10 |
| 1152311504 | 4007123303700 | 32 | 10 |
| 1152311505 | 4007123303717 | 32 | 10 |
| 1152311523 | 4007123303731 | 29 | 10 |
| 1152311524 | 4007123303755 | 30 | 10 |
| 1152311525 | 4007123303779 | 30 | 10 |
| 1152408 | 4007123042838 | 123 | 1 |
| 1153231070 | 3281852310708 | 28 | 8 |
| 1153344315 | 4007123174140 | 12 | 10 |
| 1153344318 | 4007123174157 | 12 | 10 |
| 1153391120 | 4007123183838 | 25 | 2 |
| 1153401 | 4007123282418 | 119 | 24 |
| 1153594410 | 4007123674763 | 19 | 1 |
| 1153594420 | 4007123674770 | 19 | 1 |
| 1153651 | 4007123120208 | 122 | 60 |
| 1153661302 | 4007123180257 | 117 | 24 |
| 1153661304 | 4007123180271 | 118 | 24 |
| 1153661310 | 4007123181193 | 120 | 24 |
| 1153751 | 4007123082094 | 121 | 48 |
| 1153904314 | 4007123091744 | 13 | 4 |
| 1153954314 | 4007123091720 | 13 | 4 |
| 1154444 | 4007123609192 | 35 | 18 |
| 1154454 | 4007123609215 | 35 | 18 |
| 1154901 | 4007123121212 | 116 | 16 |
| 1156001396 | 4007123146222 | 14 | 4 |
| 1156001536 | 4007123303434 | 10 | 1 |
| 1158621 | 4007123122240 | 31 | 25 |
| 1159401 | 4007123122318 | 32 | 12 |
| 1159501 | 4007123122288 | 30 | 8 |
| 1159541376 | 3281855413765 | 11 | 4 |
| 1159904225 | 4007123647576 | 33 | 4 |
| 1159961 | 3281851599616 | 34 | 1 |
| 1159971 | 3281851599715 | 34 | 4 |
| 1160128 | 4007123042890 | 113 | 20 |

| Prod. číslo. | EAN 4007123... | Strana | Ks v balení |
|--------------|-------------------|--------|----------------|
| 1160380 | 4007123165926 | 114 | 10 |
| 1160400 | 4007123112036 | 37 | 25 |
| 1160440 | 4007123170784 | 37 | 20 |
| 1160530 | 4007123673896 | 36 | 1 |
| 1160738 | 4007123055968 | 113 | 10 |
| 1161451 | 4007123019090 | 105 | 5 |
| 1161451011 | 4007123146307 | 105 | 5 |
| 1161461 | 4007123121557 | 109 | 5 |
| 1161471 | 4007123015672 | 105 | 5 |
| 1161471011 | 4007123145065 | 105 | 4 |
| 1161660 | 4007123116980 | 112 | 10 |
| 1161670 | 4007123150397 | 112 | 10 |
| 1161790 | 4007123249732 | 112 | 10 |
| 1161800 | 4007123249749 | 112 | 10 |
| 1161821023 | 3281858210231 | 110 | 5 |
| 1161821025 | 3281858210255 | 110 | 5 |
| 1161940505 | 4007123310937 | 98 | 1 |
| 1161940510 | 4007123310944 | 98 | 1 |
| 1161940515 | 4007123310951 | 98 | 1 |
| 1161940520 | 4007123310968 | 98 | 1 |
| 1161940525 | 4007123310975 | 98 | 1 |
| 1161940530 | 4007123310982 | 98 | 1 |
| 1161980505 | 4007123310999 | 97 | 1 |
| 1161980510 | 4007123311002 | 97 | 1 |
| 1161980515 | 4007123311019 | 97 | 1 |
| 1161980520 | 4007123311026 | 97 | 1 |
| 1161980525 | 4007123311033 | 97 | 1 |
| 1161980530 | 4007123311040 | 97 | 1 |
| 1164005 | 4007123181780 | 92 | 1 |
| 1164010 | 4007123048823 | 92 | 1 |
| 1165431 | 3281851654315 | 112 | 10 |
| 1166318 | 4007123180998 | 94 | 1 |
| 1166328 | 4007123181001 | 94 | 1 |
| 1166498 | 4007123298945 | 99 | 1 |
| 1166602 | 4007123036912 | 100 | 5 |
| 1166718 | 4007123014392 | 100 | 6 |
| 1166728 | 4007123014408 | 100 | 4 |
| 1166728320 | 4007123303533 | 100 | 4 |
| 1166738 | 4007123014415 | 100 | 3 |
| 1166811011 | 4007123121656 | 105 | 4 |
| 1166821011 | 4007123121670 | 105 | 3 |
| 1167310 | 4007123119462 | 93 | 1 |
| 1167320 | 4007123119479 | 93 | 1 |
| 1167320100 | 4007123667819 | 99 | 1 |
| 1167320250 | 4007123667826 | 99 | 1 |
| 1167454 | 4007123011995 | 111 | 10 |
| 1167464 | 4007123011766 | 111 | 5 |
| 1167471 | 4007123001057 | 111 | 5 |
| 1167498 | 4007123298938 | 99 | 1 |

| Prod. číslo. | EAN 4007123... | Strana | Ks v balení |
|--------------|-------------------|--------|----------------|
| 1167628 | 4007123039159 | 100 | 3 |
| 1167630100 | 4007123664634 | 99 | 1 |
| 1167630200 | 4007123664641 | 99 | 1 |
| 1167700 | 4007123026302 | 99 | 1 |
| 1167718 | 4007123007059 | 102 | 6 |
| 1167720 | 4007123021550 | 99 | 1 |
| 1167728 | 4007123007066 | 102 | 4 |
| 1167738 | 4007123007073 | 102 | 3 |
| 1167740 | 4007123018239 | 99 | 1 |
| 1167748 | 4007123037001 | 100 | 4 |
| 1167748321 | 4007123303526 | 100 | 4 |
| 1167768 | 4007123014538 | 99 | 1 |
| 1167928 | 4007123302543 | 101 | 3 |
| 1167948 | 4007123302536 | 101 | 4 |
| 1168121 | 3281851681212 | 112 | 1 |
| 1168240 | 4007123003754 | 115 | 1 |
| 1168250 | 4007123003761 | 115 | 1 |
| 1168272 | 4007123010639 | 115 | 1 |
| 1168282 | 4007123010547 | 115 | 1 |
| 1168292 | 4007123010554 | 115 | 1 |
| 1168310 | 4007123018031 | 115 | 1 |
| 1168310050 | 4007123183371 | 115 | 1 |
| 1168318 | 4007123304356 | 115 | 1 |
| 1168318101 | 4007123312856 | 115 | 1 |
| 1168360050 | 4007123282692 | 115 | 1 |
| 1168360050 | 4007123282692 | 115 | 1 |
| 1168370 | 4007123299348 | 115 | 1 |
| 1168410 | 4007123018048 | 115 | 1 |
| 1168410050 | 4007123183388 | 115 | 1 |
| 1168418 | 4007123304370 | 115 | 1 |
| 1168431 | 3281851684312 | 112 | 1 |
| 1168444 | 4007123027576 | 111 | 1 |
| 1168464 | 4007123027583 | 111 | 1 |
| 1168490 | 4007123101146 | 99 | 1 |
| 1168510 | 4007123018055 | 115 | 1 |
| 1168510050 | 4007123183401 | 115 | 1 |
| 1168550050 | 4007123183357 | 115 | 1 |
| 1168610 | 4007123018062 | 115 | 1 |
| 1168721 | 4007123282593 | 103 | 4 |
| 1168928 | 4007123302550 | 101 | 4 |
| 1169201 | 4007123121649 | 104 | 5 |
| 1169448 | 4007123042784 | 100 | 6 |
| 1169458 | 4007123042791 | 100 | 4 |
| 1169458321 | 4007123303540 | 100 | 4 |
| 1169468 | 4007123042807 | 100 | 3 |
| 1169468321 | 4007123303182 | 100 | 3 |
| 1169488 | 4007123042814 | 101 | 3 |
| 1169498 | 4007123042821 | 99 | 1 |
| 1182721525 | 4007123293520 | 62 | 36 |

| Prod. číslo. | EAN 4007123... | Strana | Ks v balení |
|--------------|-------------------|--------|----------------|
| 1184741 | 4007123040858 | 84 | 54 |
| 1187781025 | 4007123284610 | 62 | 36 |
| 1189061 | 4007123074099 | 80 | 1 |
| 1193211 | 4007123282159 | 66 | 20 |
| 1193316 | 4007123159208 | 61 | 1 |
| 1194611 | 4007123121908 | 63 | 36 |
| 1195786020 | 4007123298143 | 89 | 1 |
| 1197051154 | 4007123284771 | 78 | 1 |
| 1198311 | 4007123121083 | 66 | 48 |
| 1198321 | 4007123121090 | 66 | 54 |
| 1198321025 | 4007123284573 | 79 | 1 |
| 1198331040 | 4007123284597 | 66 | 1 |
| 1198341 | 4007123121113 | 66 | 48 |
| 1198361 | 4007123121038 | 67 | 1 |
| 1198511 | 4007123054329 | 67 | 48 |
| 1198531033 | 4007123184712 | 66 | 48 |
| 1198551 | 4007123040865 | 67 | 54 |
| 1198561 | 4007123040872 | 67 | 1 |
| 1202441 | 3281852024414 | 71 | 1 |
| 1208021 | 4007123120840 | 75 | 54 |
| 1208031 | 4007123120857 | 75 | 48 |
| 1208181 | 4007123121045 | 72 | 48 |
| 1208381 | 4007123121069 | 81 | 48 |
| 1208851 | 4007123054169 | 74 | 54 |
| 1209021 | 4007123301171 | 82 | 54 |
| 1209031 | 4007123301188 | 82 | 48 |
| 1209061 | 4007123301263 | 75 | 48 |
| 1209461 | 4007123301195 | 82 | 48 |
| 1218351025 | 4007123284535 | 83 | 1 |
| 1218351050 | 4007123284559 | 83 | 1 |
| 1218351769 | 4007123284764 | 77 | 1 |
| 1219051 | 4007123081967 | 80 | 1 |
| 1219651 | 4007123301232 | 75 | 54 |
| 1219751 | 4007123301249 | 82 | 54 |
| 1233221 | 3281852332212 | 71 | 1 |
| 1238421 | 4007123313556 | 72 | 1 |
| 1240320300 | 4007123284177 | 143 | 4 |
| 1241011300 | 4007123286447 | 86 | 4 |
| 1241031300 | 4007123284207 | 86 | 1 |
| 1290000 | 4007123637096 | 140 | 1 |
| 1290050 | 4007123631636 | 138 | 48 |
| 1290080 | 4007123640911 | 139 | 1 |
| 1290080200 | 4007123300303 | 140 | 1 |
| 1290090 | 4007123664665 | 136 | 1 |
| 1290210 | 4007123679188 | 137 | 1 |
| 1290631 | 3281852906314 | 127 | 1 |
| 1290670 | 4007123641147 | 127 | 1 |
| 1290720 | 4007123310319 | 126 | 1 |
| 1290720010 | 4007123311316 | 126 | 1 |

| Prod. číslo. | EAN 4007123... | Strana | Ks v balení |
|--------------|-------------------|--------|----------------|
| 1291210 | 4007123640867 | 142 | 6 |
| 1291480 | 4007123662173 | 141 | 1 |
| 1293900 | 4007123681242 | 54 | 1 |
| 1293910 | 4007123681259 | 55 | 1 |
| 1293920 | 4007123681266 | 56 | 1 |
| 1294060 | 4007123672059 | 52 | 1 |
| 1294070 | 4007123672066 | 53 | 1 |
| 1294851 | 4007123665204 | 50 | 1 |
| 1294861 | 4007123665242 | 50 | 1 |
| 1298680 | 4007123249893 | 142 | 12 |
| 1308911 | 4007123286805 | 70 | 1 |
| 1309501121 | 4007123286812 | 65 | 1 |
| 1314801 | 4007123122394 | 59 | 20 |
| 1315501 | 4007123122417 | 60 | 20 |
| 1317601 | 4007123144211 | 68 | 20 |
| 1319000 | 4007123058266 | 145 | 8 |
| 1319011 | 4007123144259 | 69 | 8 |
| 1319101 | 4007123122479 | 58 | 8 |
| 1319104033 | 4007123315307 | 64 | 1 |
| 1319201 | 4007123120512 | 57 | 1 |
| 1322438786 | 4007123315697 | 91 | 1 |
| 1391001014 | 4007123144815 | 18 | 2 |
| 1391001604 | 4007123289820 | 8 | 1 |
| 1391001607 | 4007123289196 | 8 | 1 |
| 1391004516 | 4007123300099 | 18 | 2 |
| 1394001416 | 3281850014165 | 17 | 32 |
| 1395001414 | 4007123282234 | 9 | 32 |
| 1395001416 | 4007123282241 | 9 | 32 |
| 1396201003 | 3281852010035 | 16 | 1 |
| 1396201013 | 3281852010134 | 16 | 1 |
| 1444610 | 4007123147687 | 147 | 1 |
| 1444700 | 4007123101641 | 146 | 1 |
| 1444800 | 4007123101658 | 147 | 1 |
| 1506321 | 3281855063212 | 40 | 6 |
| 1506454 | 4007123116751 | 41 | 1 |
| 1506464 | 4007123164615 | 41 | 1 |
| 1506951 | 3281855069511 | 15 | 6 |
| 1507031 | 3281855070319 | 39 | 1 |
| 1507041 | 3281855070418 | 39 | 1 |
| 1508160 | 4007123610235 | 42 | 5 |
| 1508230 | 4007123672295 | 21 | 1 |
| 1508440 | 4007123644780 | 43 | 5 |
| 1508460 | 4007123566334 | 45 | 10 |
| 1508470 | 4007123600915 | 46 | 1 |
| 1508500010 | 4007123645848 | 44 | 5 |
| 1508510 | 4007123170715 | 43 | 5 |
| 1508520 | 4007123170722 | 45 | 5 |
| 1508530 | 4007123170739 | 44 | 5 |
| 1508533 | 4007123189717 | 46 | 5 |

| Prod. číslo. | EAN 4007123... | Strana | Ks v balení |
|--------------|-------------------|--------|----------------|
| 1508550 | 4007123561452 | 47 | 5 |
| 1951141602 | 4007123303472 | 20 | 1 |
| 1951161602 | 4007123303601 | 20 | 1 |
| 6111010 | 4007123054602 | 24 | 4 |
| 6111016 | 4007123121991 | 24 | 4 |
| 6111018 | 4007123030040 | 24 | 4 |
| 6221016 | 4007123121984 | 24 | 4 |

Poznámky

A large grid of small dots, intended for handwritten notes or a signature.



brennenstuhl® B2B portál **brennenstuhl® B2B portál**

Silný servis pro silného partnera

Na našem servisním portálu centrálně nabízíme širokou škálu „samoobslužných“ možností pro jednoduchou a úspěšnou spolupráci:

Silný servis pre silného partnera

Na našom servisnom portáli centrálně ponúkame širokú škálu „samoobslužných“ možností pre jednoduchú a úspešnú spoluprácu:

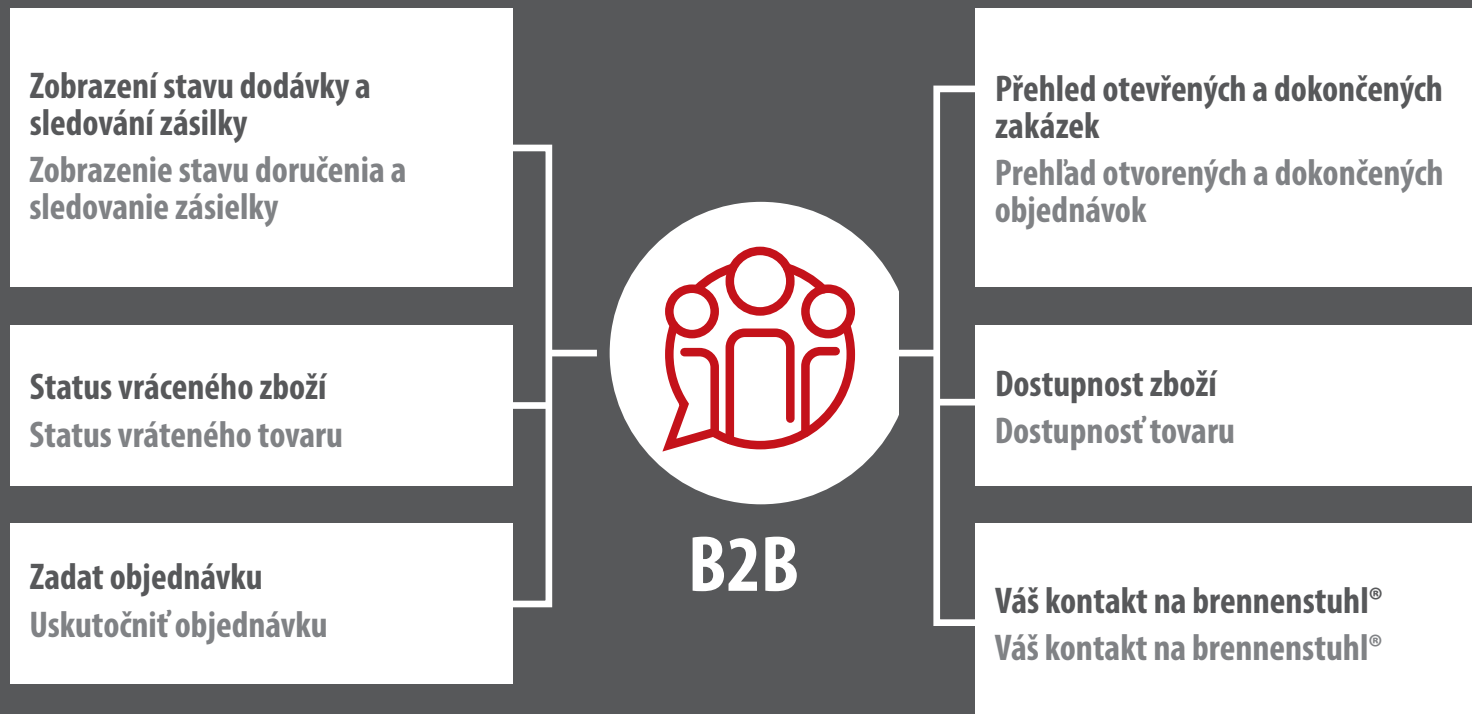

... a mnoho dalšího! Vyžádejte si přístup u své kontaktní osoby a využijte naší silné nabídky služeb.

... a ovela viac! Požiadajte o prístup svoju kontaktnú osobu a využite našu silnú ponuku služieb.



brennenstuhl®

_ smart technology.



www.lectra-t.com

lectra technik ag · Blegistrasse 13 · 6340 Baar · Switzerland

S výhradou technických úprav a barevných změn / S výhradou technických úprav a zmien farieb · xxxxxxxx/4023

0434826/4323



4 007123 313211